Polska Strefa Inwestycji

Legnicka Specjalna Strefa Ekonomiczna

KWIECIEŃ 2021

NEWSLETTER

LEGNICKA SPECJALNA STREFA EKONOMICZNA S.A.

www.lsse.eu

AKTUALNOŚCI | NADCHODZĄCE WYDARZENIA | OFERTY | NASI PARTNERZY | EDUKACJA

Sprzęt ratujący życie w Letia Business Center

W budynku Letia Business Center przy ulicy Rycerskiej w środę 7 kwietnia został zamontowany nowoczesny defibrylator automatyczny AED LIFEPAK CR-2. Zarząd Legnickiej Specjalnej Strefy Ekonomicznej S.A. zdecydował się na zakup urządzenia, żeby zapewnić w przestrzeni publicznej dostęp do technologii ratującej życie.

Defibrylator ma kluczowe znaczenie przy nagłym zatrzymaniu krążenia. W takich wypadkach najważniejsze jest natychmiastowe podjęcie akcji ratunkowej. Bez niego szanse przeżycia maleją z każdą minutą.

Najnowszy defibrylator AED LIFEPAK CR-2 posiada unikalne rozwiązania, jak np. wykonywanie analizy rytmu serca podczas uciskania klatki piersiowej oraz możliwość przesyłania poprzez sieć Wi-Fi lub telefonię komórkową informacji o stanie urządzenia, jego lokalizacji oraz o fakcie użycia.

Zespół ratowniczy natychmiast zostanie poinformowany o dokładnej lokalizacji urządzenia i jeszcze przed przybyciem na miejsce zdarzenia ratownik uzyska wiedzę o stanie pacjenta.

Zarząd LSSE S.A. ma nadzieję, że defibrylator nigdy nie zostanie użyty, ale jeśli już do tego dojdzie, to uratuje czyjeś zdrowie, a nawet życie.

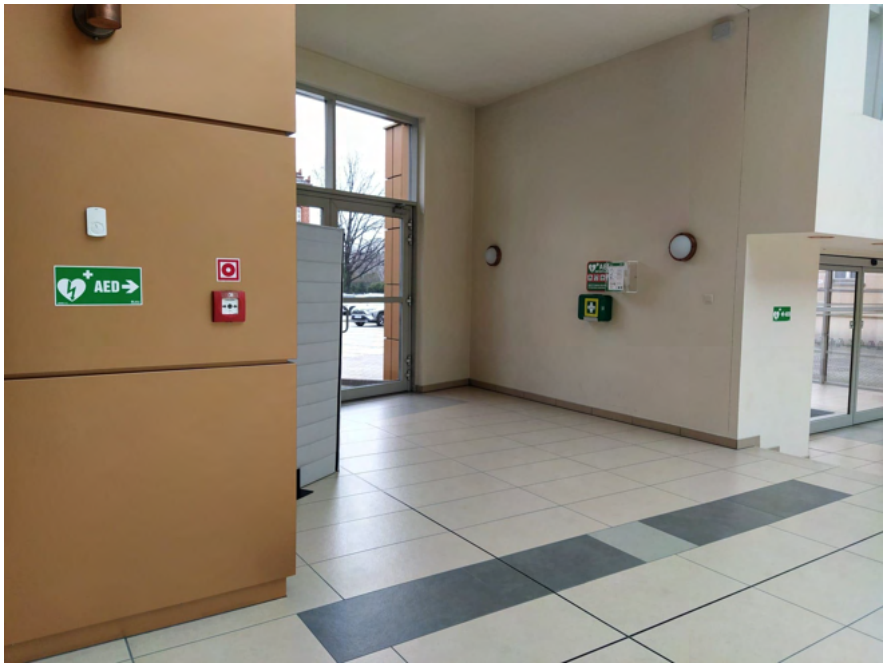

Uroczyste wręczenie nagród w konkursie „Najlepsza praca dyplomowa”

17 marca, podczas spotkania w Państwowej Wyższej Szkole Zawodowej w Głogowie zostały wręczone nagrody laureatom konkursu “Najlepsza Praca Dyplomowa” oraz ich promotorom.

Konkurs był zorganizowany wspólnie przez Instytut Politechniczny Państwowej Wyższej Szkoły Zawodowej w Głogowie i Legnicką Specjalną Strefę Ekonomiczną S.A. W uroczystości udział wzięli Rektor uczelni dr Pani Katarzyna Rusak, Wiceprezes Zarządu Legnickiej Specjalnej Strefy Ekonomicznej S.A Pan Przemysław Bożek, Dyrektor Instytutu Politechnicznego Pan Paweł Modzel, Dyrektor Departamentu Przedsiębiorczości i Innowacji LSSE S.A Pani Bernadetta Brożyna, a także nagrodzeni absolwenci oraz promotorzy nagrodzonych prac.

Wszystkim nagrodzonym gratulujemy życząc dalszych sukcesów w pracy naukowej i zawodowej.

Przedłużamy obowiązujące obostrzenia do 18 kwietnia. Szpitale z małymi rezerwami łóżek i respiratorów

Choć od kilku dni odnotowujemy mniejszą liczbę zakażeń, to sytuacja w szpitalach wciąż jest bardzo trudna. Każdego dnia przybywają pacjenci wymagający hospitalizacji, a także pomocy respiratorów. Dlatego przedłużamy obowiązujące obostrzenia do 18 kwietnia.

Blisko 34,7 tysięcy (78%) zajętych łóżek covidowych, ponad 3300 (ok. 79%) wykorzystywanych respiratorów. Dla porównania, dwa tygodnie temu mieliśmy ponad 27 tys. zajętych łóżek i ponad 2600 respiratorów. Odnotowywany w ostatnich dniach spadek zakażeń niestety nie znajduje odzwierciedlenia w szpitalach, do których trafiają chorzy zakażeni w poprzednich tygodniach. Mamy wciąż bardzo trudną sytuację. Musimy zadbać o zdrowie Polaków, ale też pamiętać o wydolności służby zdrowia. Dlatego utrzymujemy obowiązujące obostrzenia przez kolejny tydzień.

Sytuacja epidemiczna nadal trudna

Ostatnie trzy dni przyniosły spadek zakażeń. Jednak poprzedni tydzień, ale też weekend były bardzo trudne. 1 kwietnia mieliśmy ponad 35 tys. nowych przypadków zakażeń. Dlatego chcemy bardzo ostrożnie podejmować dalsze kroki, tym bardziej, że za nami okres świąteczny, kiedy część z nas z pewnością widziała się z rodzinami.

Zdecydowaliśmy o utrzymaniu obowiązujących obostrzeń, ale bacznie przyglądamy się napływającym każdego dnia informacjom o liczbie zakażonych, liczbie zgonów, zajętych łóżek i wykorzystanych respiratorów. Od tych danych uzależniamy dalsze decyzje. Rozumiemy zmęczenie obostrzeniami, ale pamiętajmy, że na szali leży ludzkie życie. Ono jest najważniejsze.

Przedłużamy obowiązujące zasady bezpieczeństwa do 18 kwietnia.

Więcej informacji na stronie: MZ

Zakończyły się konsultacje społeczne Krajowego Planu Odbudowy

Reformy w zakresie cyfrowej oraz zielonej gospodarki, instalacje OZE realizowane przez społeczności energetyczne, a także zmiany rynku pracy – to kluczowe kwestie, które były poruszane z inicjatywy wicepremiera, ministra rozwoju, pracy i technologii Jarosława Gowina podczas konsultacji społecznych elementów Krajowego Planu Odbudowy. W konsultacjach wybranych projektów Krajowego Planu Odbudowy brali udział przedstawiciele kierownictwa Ministerstwa Rozwoju, Pracy i Technologii. Powstanie KPO jest warunkiem wykorzystania przez nasz kraj środków z europejskiego Funduszu Odbudowy, którego budżet wynosi 750 mld euro, a Polska

jest jednym z największych beneficjentów. Konsultacje trwały od 1 marca do 2 kwietnia 2021 r.

Proces konsultacji nie kończy się z momentem formalnego zatwierdzenia KPO, ale będzie kontynuowany w toku jego realizacji. Konsultacjom publicznym/opiniowaniu przez partnerów społecznych zgodnie z obowiązującymi przepisami podlegały będą w przyszłości poszczególne działania przewidziane do realizacji w ramach KPO (w szczególności projekty ustaw).

Premier Jarosław Gowin: strategia wspierania polskich firm i miejsc pracy jest dobrze przemyślana

Zwolnienie ze składki ZUS, świadczenie postojowe, dotacja dla mikro i małych firm oraz dopłata do wynagrodzeń pracowników – to rządowa pomoc na kolejne miesiące, która trafi do przedsiębiorców objętych obecnie obostrzeniami. Wsparcie obejmie m.in. salony kosmetyczne i fryzjerskie, sklepy meblowe, budowlane oraz firmy prowadzące detaliczny handel w galeriach handlowych. "Strategia wspierania polskich firm i miejsc pracy jest dobrze przemyślana" – mówi wicepremier i minister rozwoju, pracy i technologii Jarosław Gowin, którego resort przygotował najnowszy pakiet pomocy dla firm.

Wicepremier wraz z premierem Mateuszem Morawieckim przedstawili na czwartkowej konferencji prasowej szczegóły instrumentów wsparcia dla przedsiębiorców na kolejne miesiące. Dotychczasowa pomoc zostanie rozciągnięta na kilkanaście dodatkowych branż, a jej wartość wyniesie około 10 mld zł. Wsparcie będzie mogło trafić nawet do 420 tys. firm, zatrudniających ok. 1,4 mln osób.

Pandemia nie odpuszcza, dlatego uruchamiamy kolejny pakiet wsparcia – powiedział premier Mateusz Morawiecki na czwartkowej konferencji prasowej.

Premier podkreślił, że od początku walki z gospodarczymi skutkami pandemii najważniejszym celem rządu jest ochrona miejsc pracy.

Skuteczność tych starań pokazują najnowsze badania Eurostatu, z których wynika, że Polska ma obecnie najmniejszy poziom bezrobocia w Unii Europejskiej – mówił szef rządu.

Informując o pomocy dla firm na kolejne miesiące wicepremier Jarosław Gowin podkreślił: Ta pomoc jest miarą wysiłku podejmowanego przez polskiego podatnika i polskie społeczeństwo, aby pomóc firmom ratować miejsca pracy.

Podsumowując rok działań rządu na rzecz ratowania polskiej gospodarki, minister Gowin zaznaczył, że warto w tej ocenie oprzeć się również na tym, jak spostrzegają nas inne państwa.

Polska powszechnie wskazywana jest jako kraj, który odniósł ogromny sukces, jeżeli chodzi o minimalizowanie gospodarczych skutków pandemii. Kondycja polskiej gospodarki na tle globalnych procesów makroekonomicznych jest bardzo mocna – powiedział wicepremier.

Zdaniem szefa MRPiT siłą polskiej gospodarki wynika z pracy, przedsiębiorczości i zaangażowania setek tysięcy przedsiębiorców oraz wsparcia państwa.

To bardzo dobrze przemyślana strategia wspierania polskich firm i miejsc pracy – ocenił. Wicepremier podkreślił, że ratując miejsca pracy rząd myśli jednocześnie o przyszłości i długofalowej budowie silnej gospodarki. Służyć temu mają kolejne opracowywane programy.

Już wkrótce ministerstwo rozwoju, pracy i technologii przedstawi dwie ważne strategia rozwojowe polskiej gospodarki – Strategię Produktywności oraz Nową Politykę Przemysłową – zapowiedział Jarosław Gowin, którego realizacja ma wpłynąć na wzrost aktywności badawczej oraz innowacyjność przedsiębiorstw a także aktywizację współpracy pomiędzy sektorem przedsiębiorstw oraz nauki.

Zarejestruj się już dziś! Konsultacje potrwają od 10 marca do 14 kwietnia 2021 r., a projekt dokumentu będzie dostępny od 10 marca 2021 r. na stronie internetowej pod adresem: POIR

Więcej informacji dostępnych po adresem: MRPiT

Konsultacje KPO – upowszechnienie pracy zdalnej w sektorze MŚP

W resorcie prowadzimy bardzo intensywne prace nad nowelizacją kodeksu pracy. Zależy nam na wprowadzeniu na stałe do Kodeksu Pracy możliwości wykonywania pracy w formie zdalnej – powiedziała wiceminister rozwoju, pracy i technologii Iwona Michałek podczas dzisiejszych konsultacji KPO.

Przedstawiciele MRPiT od miesiąca uczestniczą w obszernych konsultacjach dotyczących Krajowego Planu Odbudowy.

Krajowy Plan Odbudowy przewiduje szereg działań ograniczających skutki pandemii, które będą stanowić pewnego rodzaju trampolinę do szybszego rozwoju, bardziej cyfrowego i zielonego. Jego celem jest wzmocnienie polskiej gospodarki. Jednym z takich działań są konsultowane dzisiaj z Polską Agencją Rozwoju Przedsiębiorczości (PARP) i przedstawicielami reprezentatywnych organizacji partnerów społecznych „doposażenia pracowników przedsiębiorstw umożliwiające pracę zdalną". Na ten cel zostały przewidziane środki w wysokości 44 mln euro – mówiła wiceminister Iwona Michałek.

Celem tego działania jest wypromowanie i upowszechnienie pracy zdalnej w sektorze Małych i Średnich Przedsiębiorstw jako bezpiecznej formy świadczenia pracy, która przełoży się na wzrost ich produktywności i poprawę warunków pracy.

Więcej informacji na stronie: MRPiT

Apel Minister Iwony Michałek do przedsiębiorców o czasowe wdrożenie pracy zdalnej

Szanowni Państwo, Polska mierzy się obecnie z trzecią falą pandemii COVID-19. Jednym z najważniejszych zadań, jakie stoi przed nami wszystkimi jest stosowanie się do obecnych zasad bezpieczeństwa, w tym przede wszystkim ograniczenie kontaktów międzyludzkich do minimum.

Dlatego zwracam się do wszystkich przedsiębiorców i pracodawców z apelem, aby w ciągu najbliższych dwóch tygodni umożliwili swoim pracownikom, wszędzie tam, gdzie to tylko możliwe, wykonywanie pracy zdalnej. Dzięki temu przyczynimy się do zminimalizowania transmisji wirusa, a tym samym zwiększenia bezpieczeństwa i zdrowia nas wszystkich. Już niejednokrotnie udowodniliśmy, że wspólny wysiłek daje wymierne i jakże oczekiwane rezultaty. Bądźmy solidarni. To pomoże nam chronić życie i zdrowie pracowników oraz ich rodzin

– mówi Iwona Michałek, wiceminister rozwoju, pracy i technologii.

Tarcza Antykryzysowa – pomoc trwa. Uruchamiamy wsparcie dla kolejnych branż

30 mld złotych przeznaczy polski rząd na ochronę miejsc pracy i pomoc dla przedsiębiorców w II kwartale tego roku. Nie tylko kontynuujemy pomoc, ale też poszerzamy katalog branż, które będą mogły korzystać z rządowego wsparcia.

– Od wybuchu pandemii, od roku nasze priorytety nie zmieniły się. To walka o zdrowie i życie Polaków, ale też walka o miejsca pracy. Rozpościeramy parasol ochronny przede wszystkim nad miejscami pracy – mówił szef polskiego rządu Mateusz Morawiecki. – Do tej pory wsparliśmy już ok. 6,5 mln pracowników – informował premier RP. Uruchomiona przez polski rząd Tarcza Antykryzysowa to ochrona przedsiębiorców, którzy z powodu pandemii musieli zamknąć lub ograniczyć działalność. Przedłużamy jej działanie – pomoc będzie udzielana także w kwietniu.

Najważniejsze elementy wsparcia to:

- poszerzenie listy branż, które ubiegają się o pomoc z Tarczy Branżowej,
- pomoc w zakresie regulacji czynszowych dla najemców,
- umorzenie 100% subwencji z Tarczy Finansowej PFR 1.0,
- dofinansowanie środków dezynfekcji dla gastronomii, fitness i hoteli.

Na pomoc dla przedsiębiorców w II-kwartale tego roku przeznaczamy ok. 30 mld złotych.

Więcej informacji dostępnych na stronie: KPRM

KAS udzieliła ulg w spłacie zobowiązań podatkowych na 6,7 mld zł

- **Naczelnicy urzędów skarbowych rozpatrują wnioski o rozłożenie na raty podatku, odroczenie terminu jego zapłaty i umorzenie zaległości podatkowych.**
- **Od początku epidemii Covid-19, wydali już ponad 76,2 tys. decyzji o przyznaniu ulg na łączną kwotę ok. 6,7 mld zł.**
- **Wnioski uzasadnione sytuacją związaną z Covid-19 rozpatrywane są w pierwszej kolejności.**

Naczelnik urzędu skarbowego udziela ulg w spłacie zobowiązań podatkowych na wniosek podatnika. W każdym przypadku dokonuje analizy indywidulanej sytuacji wnioskodawcy – mówi zastępca szefa KAS Anna Chałupa.

Naczelnicy urzędów skarbowych wydali już ponad 76,2 tys. decyzji o odroczeniu terminu płatności, rozłożeniu na raty czy umorzeniu zaległości podatkowej. Kwota przyznanych ulg to ok. 6,7 mld zł – informuje wiceminister Anna Chałupa.

W przypadku osób prowadzących działalność gospodarczą, może udzielić ulgi:

- która nie stanowi pomocy publicznej,
- która stanowi pomoc publiczną,
- która jest pomocą de minimis.

Szczegółowe informacje o możliwości uzyskania ulgi dostępne na stronie: MF

Przedłużenie terminu na sporządzenie sprawozdań finansowych za 2020 r.

MF odpowiada na postulaty w sprawie przedłużenia terminu sporządzenia sprawozdań finansowych za rok obrotowy 2020. Planowane jest jego przedłużenie dla jednostek sektora prywatnego, publicznego, a także organizacji non-profit.

Ministerstwo Finansów wychodzi naprzeciw postulatom, zgłaszanym przez przedsiębiorców oraz księgowych, w sprawie przedłużenia terminu sporządzenia sprawozdań finansowych za rok 2020. Biorąc pod uwagę trudną i dynamiczną sytuację związaną z COVID-19, podjęto decyzję o przedłużeniu terminów na sporządzenie sprawozdań finansowych dla:

- jednostek sektora prywatnego oraz organizacji non-profit – o 3 miesiące,
- jednostek sektora finansów publicznych – o 1 miesiąc.

Rozporządzenie w tej sprawie jest na końcowym etapie procesu legislacyjnego.

Dłuższy czas na rozliczenie CIT

Do 30 czerwca 2021 r. został wydłużony termin rozliczenia rocznego CIT przez podatników podatku dochodowego od osób prawnych. Rozporządzenie w tej sprawie podpisał minister finansów, funduszy i polityki regionalnej Tadeusz Kościński.

Rozporządzenie wydane zostało równolegle do procedowanej w Parlamencie ustawy o zmianie ustawy o podatku akcyzowym oraz niektórych innych ustaw. Rozporządzenie, ze względu na kalendarz prac parlamentarnych, umożliwia podatnikom skorzystanie z dłuższego czasu na rozliczenie CIT, czyli 30 czerwca 2021 r.

Więcej informacji na stronie: MF

Rozpoczęcie procesu umorzeń Tarczy Finansowej 1.0

Uprzejmie informujemy, że proces umarzania subwencji udzielonych w ramach Tarczy Finansowej PFR 1.0 rozpocznie się po 29 kwietnia 2021 r.

Zmiana regulaminu Tarczy Finansowej 1.0 w zakresie regulacji dotyczących umorzenia zostanie opublikowana na stronie internetowej PFR nie później niż do dnia 9 kwietnia 2021 r.

Przypominamy, że firmy, których działalność jest wykonywana w jednym lub więcej z 54 kodów PKD, które skorzystały z Tarczy Finansowej PFR 2.0 będą mogły po spełnieniu warunków formalnych skorzystać z 100% umorzenia subwencji.

Jednocześnie informujemy, że od 15 kwietnia – podobnie jak przy wdrażaniu Tarczy 1.0 oraz Tarczy 2.0 – rozpoczniemy codzienne otwarte szkolenia online dla przedsiębiorców dotyczących zasad rozliczania i umarzania Tarczy Finansowej PFR 1.0. Informacje na temat zapisów i terminów szkoleń będą dostępne na stronie od 7 kwietnia: PFR

Przyspieszamy Narodowy Program Szczepień – zmiany zasad w II kwartale 2021 r.

Większa liczba punktów szczepień, poszerzenie kadry kwalifikującej i wykonującej szczepienia, a przede wszystkim więcej szczepionek – w II kwartale tego roku wchodzimy w nową fazę realizacji Narodowego Programu Szczepień. W obliczu III fali pandemii COVID-19 musimy działać zdecydowanie. Dzięki zmianom, które wprowadzamy i zwiększeniu dostaw, będziemy mogli szczepić szybciej!

Im więcej osób przyjmie szczepionkę przeciw Covid-19, tym większa szansa na zwalczenie pandemii, pełne otwarcie gospodarki i powrót do życia bez obostrzeń. W związku z obiecanymi przez producentów dużymi dostawami szczepionek przeciw Covid-19 w II kwartale tego roku – przyspieszamy! Wprowadzamy zmiany w Narodowym Programie Szczepień, które usprawnią cały proces. Co się zmieni?

Przede wszystkim zwiększymy liczbę punktów szczepień, ale też personelu, który kwalifikuje do szczepień oraz samą kadrę szczepiącą. Usprawnimy też proces kwalifikacji.

– Do końca II kwartału chcemy zaszczepić 20 mln osób, a do końca sierpnia – wszystkich chętnych – poinformował szef polskiego rządu Mateusz Morawiecki. – Chcemy działać jak najszybciej, bo każdy dzień pandemii przynosi straty – dodał Prezes Rady Ministrów.

Szczegółowe informacje o szczepieniach dostępne pod adresem: MZ

20 mln zł na transformację firm – konkurs “Przemysł 4.0”

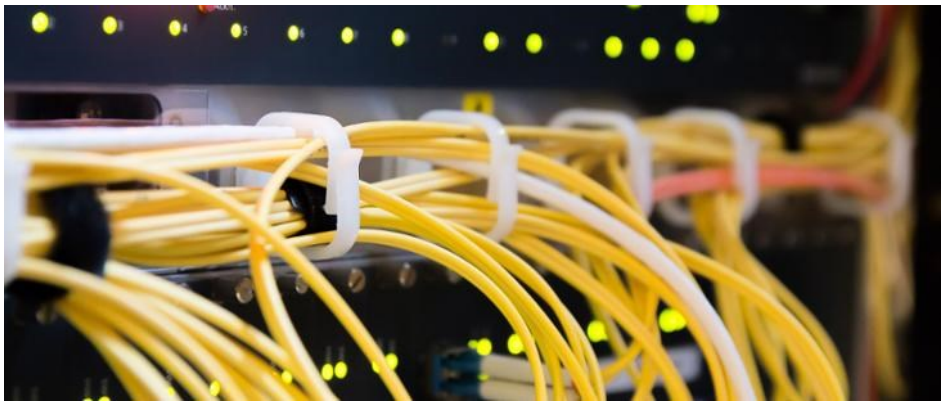

Małe i średnie firmy, które prowadzą działalność produkcyjną na terytorium Polski będą mogły ubiegać się o granty do 800 tys. zł. Polska Agencja Rozwoju Przedsiębiorczości ogłosiła pilotaż konkursu “Przemysł 4.0 “. Całkowity budżet przewidziany w konkursie to 20 mln zł. Obligatoryjny wkład własny wynosi min. 15 proc. Podstawą wzięcia udziału w konkursie jest posiadanie “mapy drogowej”, czyli planu wdrożenia zmian w przedsiębiorstwie w zakresie cyfryzacji, automatyzacji i robotyzacji. Wnioski będzie można składać od 28 kwietnia do 30 czerwca 2021 r. Program jest finansowany ze środków unijnych z Programu Inteligentny Rozwój.

Aby skorzystać z dofinansowania firma musi m.in. prowadzić działalność produkcyjną na terytorium Polski, a także przynajmniej w jednym zamkniętym roku obrotowym (w terminie 3 lat poprzedzających złożenie wniosku) osiągnąć przychody ze sprzedaży nie niższe niż 2 mln zł.

Technologie, które mogą otrzymać dofinansowanie to: Big Data oraz działania związane z analizą danych, roboty przemysłowe, przemysłowy internet rzeczy, integracja technologii informatycznych i operacyjnych (IT/OT) i tworzenie systemów cyber-fizycznych (CPS), cyberbezpieczeństwo, chmura obliczeniowa, wirtualna i rozszerzona rzeczywistość, sztuczna inteligencja, blockchain oraz druk addytywny (druk 3D).

Szczegółowe informacje dostępne po adresem: MFiPR

Wsparcie biznesu w nowej perspektywie finansowej

Przygotowania do nowej perspektywy finansowej to doskonały moment na wymianę doświadczeń, by móc skorzystać z najlepszych praktyk. Okazją do wymiany doświadczeń wsparcia biznesu w szczególności w obszarach B+R i innowacji było spotkanie "European Funds as a tool for building an innovative economy of the Visegrad Group", w którym udział wziął wiceminister funduszy i polityki regionalnej Waldemar Buda. W gronie ekspertów z państw V4 uczestnicy konferencji dyskutowali, w jaki sposób kraje wykorzystują fundusze europejskie do wspierania innowacyjności swoich gospodarek i jakie rekomendacje można przyjąć na lata 2021-2027.

Eksperci z państw Grupy Wyszehradzkiej wskazują na podobne wyzwania dotyczące innowacyjności przedsiębiorców. Efektywne wspieranie działalności innowacyjnej firm, począwszy od prac badawczo-rozwojowych po wprowadzenie innowacyjnych produktów na rynek to warunek rozwoju gospodarek krajowych – mówił wiceminister Waldemar Buda.

Tematem rozmów były również plany dotyczące wsparcia przedsiębiorców z sektora MŚP w zakresie zielonej i cyfrowej transformacji. Spotkanie w gronie międzynarodowym było okazją do podjęcia rozmów o udziale w programach zarządzanych centralnie przez Komisję Europejską, takich jak Horyzont Europa, czy Cyfrowa Europa.

Jesteśmy na etapie konsultacji programu Fundusze Europejskie dla Nowoczesnej Gospodarki. Jestem przekonany, że ta konferencja pomoże nam zaprogramować instrumenty wsparcia biznesu w perspektywie finansowej na lata 2021-2027 oraz wzmocni partnerstwa w Europie Środkowej — podkreślił Waldemar Buda.

Więcej informacji na stronie: MFiPR

MF i KAS wspierają uczciwy biznes i walczą z przestępczością ekonomiczną

Ministerstwo Finansów (MF) i Krajowa Administracja Skarbowa (KAS) wspierają podatników w trudnym okresie epidemii, dbają o uczciwą konkurencję i skutecznie walczą z nieprawidłowościami.

W swoich działaniach zachowują równowagę pomiędzy interesem obywatela, a interesem finansów państwa.

Od początku epidemii, KAS udzieliła podatnikom ulg w spłacie zobowiązań podatkowych na kwotę ok. 6,4 mld zł.

Spójny system monitorowania i zwalczania nieprawidłowości tworzą działania analityczne, czynności sprawdzające, kontrole podatkowe, kontrole celno-skarbowe i postępowania przygotowawcze.

Stawiamy potrzeby obywatela w centrum swoich działań. Dlatego realizujemy m.in. program Klient w centrum uwagi KAS. Staramy się dostosowywać nasze działania do oczekiwań naszych klientów i sytuacji w jakiej się znajdują. Dbamy o zapewnienie wpływów do budżetu, wspieramy jednocześnie podatników, którzy w związku z COVID-19 znaleźli się w trudnej sytuacji – mówi minister finansów, funduszy i polityki regionalnej Tadeusz Kościński.

Więcej informacji na: MF

Sukcesja firm – rozpoczęły się uzgodnienia i konsultacje

W ramach prac nad poprawą otoczenia prawnego sukcesji firm, w MRPiT przygotowano projekt ustawy o fundacji rodzinnej. Wprowadzenie do polskiego systemu prawnego instytucji fundacji rodzinnej ma zwiększyć szanse na skuteczną sukcesję w firmach rodzinnych, budowę silnych rodzimych marek oraz akumulację polskiego kapitału.

Projekt ustawy o fundacji rodzinnej w dniu 22 marca 2021 r. został opublikowany w Biuletynie Informacji Publicznej Rządowego Centrum Legislacji w zakładce Rządowy Proces Legislacyjny: RCL

Opinie i uwagi można zgłaszać w ciągu najbliższych 30 dni. Według założeń projekt ustawy może trafić do parlamentu w drugiej połowie 2021 r. a ustawa wejść w życie na początku 2022 r.

Zakładamy, że dzięki fundacji rodzinnej zapewniony zostanie mechanizm skutecznej wielopokoleniowej sukcesji. Łatwiejsze będzie także budowanie ładu rodzinnego i korporacyjnego poprzez oddzielenie biznesu od spraw rodzinnych – powiedział wiceminister rozwoju, pracy i technologii Marek Niedużak.

Jak podkreślił wiceminister:

Fundacja rodzinna służy ponadto akumulacji i ochronie kapitału. Dzięki temu zwiększą się również szanse na nowe inwestycje.

Szczegółowe informacje o założeniach Fundacji Rodzinnej dostępne pod adresem: MRPiT

Premier Gowin przedstawił Białą Księgę Rozwoju Przemysłu: nowoczesny przemysł to klucz do rozwoju i dobrobytu Polski

Wicepremier Jarosław Gowin wraz z wiceministrem rozwoju, pracy i technologii Robertem Tomankiem przedstawili na środowej konferencji prasowej wyniki konsultacji będących podstawą opracowania Białej Księgi Rozwoju Przemysłu. Resort otrzymał ponad 300 zgłoszeń dotyczących różnorakich barier stojących na drodze przemysłu. Przedstawiciele izb branżowych, przedsiębiorcy oraz organizacje pozarządowe wskazywały również na proponowane rozwiązania, które mogłyby poprawić sytuację przemysłu. Wnioski płynące z postulatów zebranych w wyniku dialogu z przedsiębiorcami będą podstawą do opracowania Polityki Przemysłowej Polski.

Wicepremier Gowin podkreślił, że w kierowaniu swoim urzędem stawia na dialog z pracodawcami i pracownikami, dlatego także nowa Polityka Przemysłowa Polski – jeden z flagowych programów kierowanego przez niego resortu – powstaje w dialogu z przedstawicielami przemysłu.

Realizując tę logikę w praktyce w styczniu bieżącego roku, zaprosiłem przedstawicieli przemysłu, organizacje branżowe i pozarządowe oraz jednostki naukowe do szerokich konsultacji. Poprosiłem o zdefiniowanie najpoważniejszych barier i zaproponowanie najskuteczniejszych rozwiązań, dzięki którym różne gałęzie polskiego przemysłu sprostają wyzwaniom współczesnego rynku – powiedział minister rozwoju, pracy i technologii Jarosław Gowin.

Zapewnił, że propozycje z Białej Księgi będą realizowane m.in. poprzez zmiany legislacyjne i deregulacyjne w ramach tzw. Tarczy Prawnej dla polskich przedsiębiorców, nad którą trwają już prace w ministerstwie.

Więcej informacji dostępnych pod adresem: MRPiT

TenStep Academy

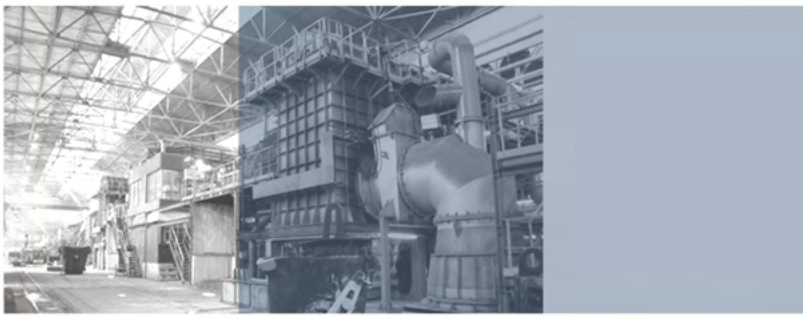

Poznaj jedną z **najskuteczniejszych metodyk** zarządzania projektami! Zgłoś swoją firmę do programu **„TenStep You Can Manage"**. Udział w programie jest bezpłatny. Warunkiem jest zatwierdzenie zgłoszenia przez **TenStep Academy** oraz zobowiązanie uczestników do wzięcia udziału w krótkiej ankiecie.

Proces:

- Firma zgłasza chęć do przystąpienia do programu na adres: **kontakt@zachod.tenstep.pl**
- klasyfikacja firmy do programu,
- W przypadku zakwalifikowania, ustalenie terminu webinarium,
- Webinarium TSYCM na platformie TEAMS. **Czas trwania 90-120 min**.
- Ankieta uczestników,
- Poinformowanie o wynikach ankiety i podziękowanie za udział w programie.

www.tenstepacademy.org

www.tenstep.com

Metodyka zarządzania projektami TenStep - **TenStep Project Management Process** -, jest kompletnym rozwinięciem standardu PMBoK ustanowionego przez Project Management Institute (PMI). Jest jego skrajnie **biznesowym rozwinięciem**.

Utylitaryzm połączony z **maksymalną prostotą** oraz **unikaniem biurokracji** daje w efekcie narzędzie przydatne do **stosowania w projektach biznesowych**. Dzięki zmyślnym interfejsom metodyka nadaje się do stosowania zarówno z rozwiązaniami kaskadowymi (np. PRINCE2) jak i typu agile (np. SCRUM)

Skalowalność, jednoosobowa odpowiedzialność, precyzyjnie zdefiniowanie role projektowe w zakresie odpowiedzialności i uprawnień oraz **niezwykła elastyczność w zarządzaniu** pozwala skutecznie zarządzać projektami nawet o dużym i bardzo dużym poziomie złożoności.

Rodzice zastępczy potrzebni od zaraz – trwa kampania społeczna „Mie(dź) rodzinę”

Około 300 porzuconych i osieroconych dzieci w powiatach głogowskim, lubińskim, polkowickim, legnickim i mieście Legnicy przebywa w pieczy instytucjonalnej. Prawie 40 z nich to maluchy poniżej 7 roku życia i to właśnie im trzeba jak najszybciej znaleźć rodziców zastępczych. Pomóc w tym ma kampania społeczna „Mie(dź) rodzinę”, której celem oprócz znalezienia kandydatów, jest zmiana wizerunku rodzicielstwa zastępczego na terenie LGOM. Obecnie cztery małżeństwa kandydują na rodziców zastępczych.

Bohaterami kampanii są Państwo Stefańscy z powiatu lubińskiego, którzy opiekują się dziewięciorgiem dzieci, a także inne rodziny zastępcze z Zagłębia Miedziowego. W ramach kampanii powstała również strona internetowa **www.miedzrodzine.pl**, na której można znaleźć praktyczne informacje na temat. pieczy zastępczej, historie rodzin zastępczych czy formularz zgłoszeniowy dla potencjalnych kandydatów. Celem kampanii „Mie (dź) rodzinę” jest zatem wspieranie rodziny i systemu pieczy zastępczej, m.in. poprzez zmianę świadomości mieszkańców Zagłębia Miedziowego na temat celów, wyzwań oraz codzienności rodzin zastępczych w Polsce. Partnerem głównym, finansującym kampanię społeczną „Mie(dź) rodzinę” jest Fundacja KGHM, a partnerami wspierającymi: Legnicka Specjalna Strefa Ekonomiczna S.A., CCC S.A. i Piast Group Sp. z o.o. Merytoryczną opiekę nad projektem sprawuje Stowarzyszenie SOS Wioski Dziecięce.

Rodzina Challenge — Pomóż nam znaleźć Rodziców Zastępczych

Legnicka Specjalna Strefa Ekonomiczna S.A. przyłączyła się do akcji zorganizowanej przez KGHM pod nazwą #RodzinaChallenge, której celem jest znalezienie rodziców zastępczych dla 40 maluszków z Zagłębia Miedziowego.

W ramach kampanii „Mie(dź) rodzinę” , której partnerem wspierającym jest Legnicka Specjalna Strefa Ekonomiczna S.A., powstał spot mający zachęcić potencjalnych kandydatów do tego aby rodzicem zastępczym. Można go obejrzeć tutaj: LSSE S.A. Rodzina Challenge

Zapraszamy na konferencję branży motoryzacyjnej

Już 22 kwietnia zapraszamy na konferencję Automotive Goes Digital. Jako instytucja wspierająca wydarzenie, serdecznie zachęcamy do dołączenia do grona uczestników.

Podczas konferencji wystąpią branżowi eksperci – m.in. Andrzej Korpak z Opel, Leszek Olejarz z AIUT czy Dr. Ewa Łabno-Falęcka z Mercedes-Benz Manufacturing Poland – którzy odpowiedzą na pytania o cyfryzację procesów i kierunki rozwoju w branży motoryzacyjnej.

Rejestracja na wydarzenie możliwa jest pod: LINK

Miedziowe Centrum Kształcenia Kadr zaprasza na „Trening Zarządzania Stresem”

Ten trening jest dla wszystkich!
Stres. Pozytywny, mobilizujący, ale też obezwładniający i paraliżujący. Wszyscy dobrze go znamy. Zmagamy się z nim na co dzień, często nawet nie zdając sobie z tego sprawy.

Jak więc radzić sobie ze stresem?
Już 27 kwietnia 2021 r. zapraszamy na trening, który poprowadzi Sławomir Prusakowski, psycholog, trener, nauczyciel akademicki współpracujący z Miedziowym Centrum Kształcenia Kadr od wielu lat. Na treningu zrozumiesz czym jest stres i dowiesz się, jak go rozpoznawać.
Nauczysz się technik, które pomogą Ci radzić sobie ze stresem. Dowiesz się również, kiedy stres pomaga i jak sprawić, by był Twoim sprzymierzeńcem.

Trening organizujemy zarówno dla osób prywatnych, jak i na zlecenie firm!

Trening obejmuje 8 godzin dydaktycznych (1 godzina dydaktyczna = 45 minut) w godzinach 9:00-16:00 i realizowany jest **w formie on-line z wykorzystaniem platformy MS Teams.**
Cena treningu: 345zł

W programie:

- Stres jako sposób reakcji organizmu na otoczenie
- Diagnoza uczestników – style radzenia sobie w sytuacji stresu
- Rodzaje stresu
- Reakcja ciała na sytuacje stresowe
- Techniki obniżania poziomu stresu
- Technika ABCD Maultsby`ego i Beckaproblemów

Więcej informacji i zapisy na stronie:
https://www.custream.com/stres_szkolenie_mckk
lub pod numerem telefonu 724 555 552
Kontakt osobisty
Lubin, ul. Odrodzenia 21,23 pokój 104
Miedziowe Centrum Kształcenia Kadr

Stowarzyszenie Księgowych w Polsce Oddział Okręgowy w Legnicy zaprasza na szkolenia

Partner Dolnośląskiego Klastra Edukacyjnego, Stowarzyszenie Księgowych w Polsce Oddział Okręgowy w Legnicy zaprasza na cykl szkoleń.

Szczegółowe informacje o prowadzonych kursach, seminariach i konferencjach - ich rodzajach, poziomach i zróżnicowaniu można znaleźć na stronie https://legnica.skwp.pl/oferta-szkoleniowa/ lub dzwoniąc pod wskazany numer telefonu. Osoby zainteresowane mogą dowiedzieć się o zasadach prowadzenia zajęć, poznać zakres tematyczny i warunki uczestnictwa w szkoleniach.

Stowarzyszenie Księgowych w Polsce
Oddział Okręgowy w Legnicy

ZAPRASZAMY DO KORZYSTANIA Z FORUM DOLNOŚLĄSKIEGO KLASTRA MOTORYZACYJNEGO

Nasze Forum Dolnośląskiego Klastra Motoryzacyjnego to przede wszystkim miejsce wymiany poglądów, dzielenia się doświadczeniem, własnymi przemyśleniami oraz szerokiej dyskusji. Zamierzeniem jest również, aby na naszym forum spotykali się użytkownicy i eksperci dzielący się użyteczną wiedzą, umieszczając różnego rodzaju porady, a także udzielający odpowiedzi na zadawane pytania.

Na początek zamieściliśmy dwa tematy:

1. COVID-19
2. Tarcza antykryzysowa

Każdy z Państwa po zarejestrowaniu może tam zamieścić swoje pytania, doświadczenia oraz wątpliwości.
Czekamy również na Państwa propozycję interesujących tematów.

Udział w Forum jest bezpłatny

HASŁO I LOGIN I INSTRUKCJĘ PRZEŚLEMY INDYWIDUALNIE KAŻDEJ ZAINTERESOWANEJ OSOBIE, WOBEC TEGO PROSIMY O PRZESŁANIE SWOJEGO MAILA NA ADRES: PAPROCKI@LSSE.EU

WWW.LSSE.EU/FORUM-DKM

Oferty pracy firm działających w ramach LSSE S.A.

SPAWACZ

Miejsce pracy: Legnica

Oferujemy

- Umowa o pracę bezpośrednio z firmą
- Atrakcyjne wynagrodzenie
- System premiowy
- Ubezpieczenia grupowe
- Bezpłatna opieka medyczna dla całej rodziny
- Zakładowy Fundusz Świadczeń Socjalnych
- Dofinansowana stołówka
- Spotkania integracyjne
- Karta Multisport
- Dofinansowanie wakacji

Obowiązki

- Spawanie ręczne oraz automatyczne na robotach i automatach spawalniczych,
- Wykonywanie połączeń spawanych dla konstrukcji podgrzewaczy wody wg planów i zgodnie z dokumentacją techniczną,
- Wykonanie norm produkcyjnych,
- Kontrola jakości wyrobu i raportowanie wyników.

Oczekiwania

- Możliwość sfinansowania kursu przez Pracodawcę,
- Umiejętność spawania MAG lub podstawowe uprawnienia spawalnicze metodą MAG 135,
- Znajomość rysunku technicznego,
- Znajomość przyrządów pomiarowych, suwmiarki,
- Dyspozycyjność do pracy na III zmiany,
- Uczciwość, rzetelność, pracowitość.

Tel: 502031730
e-mail: rekrutacja@winkelmann-group.de

WINKELMANN Sp. z o. o.
ul. Jaworzyńska 277, 59-220 Legnica

Informujemy, że wysyłając swoje CV w odpowiedzi na ogłoszenie wyraża Pani/Pan zgodę na przetwarzanie swoich danych osobowych, w zakresie niewskazanym w przepisach prawa pracy, przez *Winkelmann Sp. z o.o. z siedzibą w Legnicy, przy ul. Jaworzyńska 277, 59-220 Legnica.* (dalej **Administrator**), w celach rekrutacyjnych przez okres 6 miesięcy. Ma Pani/Pan prawo w dowolnym momencie wycofać zgodę, kierując informację o jej wycofaniu do Administratora na adres e-mail: dane.osobowe@winkelman-group.de Wycofanie zgody nie wpływa na zgodność z prawem przetwarzania, którego dokonano na podstawie zgody przed jej wycofaniem.

Zapoznaj się z zasadami przetwarzania Twoich danych osobowych przez Administratora.
Zasady przetwarzania danych osobowych w ramach postępowania rekrutacyjnego
https://www.winkelmann-group.de/wp-content/files/Zasady_przetwarzania_danych_osobowych_w_ramach_postpowania_rekrutacyjnego.pdf

WINKELMANN

Widzimy Twój potencjał!

DOŁĄCZ DO NAS

OPERATOR TOKARKI CNC

Miejsce pracy: Legnica

Oferujemy

- Umowa o pracę bezpośrednio z firmą
- Atrakcyjne wynagrodzenie
- System premiowy
- Ubezpieczenia grupowe
- Bezpłatna opieka medyczna dla całej rodziny
- Zakładowy Funusz Świadczeń Socjalnych
- Dofinansowana stołówka
- Spotkania integracyjne
- Karta Multisport
- Dofinansowanie wakacji

Obowiązki

- Obsługa tokarek numerycznych,
- Ustawienia parametrów,
- Wprowadzanie korekt,
- Wykonywanie detali na podstawie powierzonej dokumentacji technicznej,
- Wymiana narzędzi,
- Zapewnienie odpowiedniego poziomu jakości według wymagań klienta,
- Wykonanie norm produkcyjnych,
- Kontrola jakości produktów, maszyn i urządzeń.

Oczekiwania

- Doświadczenie w obsłudze tokarek,
- Znajomość rysunku technicznego,
- Znajomość narzędzi pomiarowych: suwmiarka, mikrometr,
- Umiejętność obsługi narzędzi warsztatowych i aparatury pomiarowej,
- Dyspozycyjność do pracy na III zmiany,
- Uczciwość, rzetelność, pracowitość.

Tel: 502031730
e-mail: rekrutacja@winkelmann-group.de

WINKELMANN Sp. z o. o.
ul. Jaworzyńska 277, 59-220 Legnica

Informujemy, że wysyłając swoje CV w odpowiedzi na ogłoszenie wyraża Pani/Pan zgodę na przetwarzanie swoich danych osobowych, w zakresie niewskazanym w przepisach prawa pracy, przez *Winkelmann Sp. z o.o. z siedzibą w Legnicy, przy ul. Jaworzyńska 277, 59-220 Legnica.* (dalej **Administrator**), w celach rekrutacyjnych przez okres 6 miesięcy. Ma Pani/Pan prawo w dowolnym momencie wycofać zgodę, kierując informację o jej wycofaniu do Administratora na adres e-mail: dane.osobowe@winkelman-group.de Wycofanie zgody nie wpływa na zgodność z prawem przetwarzania, którego dokonano na podstawie zgody przed jej wycofaniem.

Zapoznaj się z zasadami przetwarzania Twoich danych osobowych przez Administratora.
Zasady przetwarzania danych osobowych w ramach postępowania rekrutacyjnego
https://www.winkelmann-group.de/wp-content/files/Zasady_przetwarzania_danych_osobowych_w_ramach_postpowania_rekrutacyjnego.pdf

Klub Sportowy Górnik Polkowice Sp. z o.o.

Zapraszamy do zapoznania się z załączonym dodatkiem do Newslettera LSSE S.A, a w nim o działalności Klubu Sportowego Górnik Polkowice Sp. z o.o. Zainteresowanych współpracą zapraszamy do kontaktu bezpośredniego z Klubem:

KLUB SPORTOWY GÓRNIK POLKOWICE Sp. z o.o.
ul. Kopalniana 4, 59-100 Polkowice
tel. 76 845-15-78
e-mail: klub@ksgornik.eu
www.ksgornik.eu

Usługi branżowe firm działających w ramach LSSE S.A.

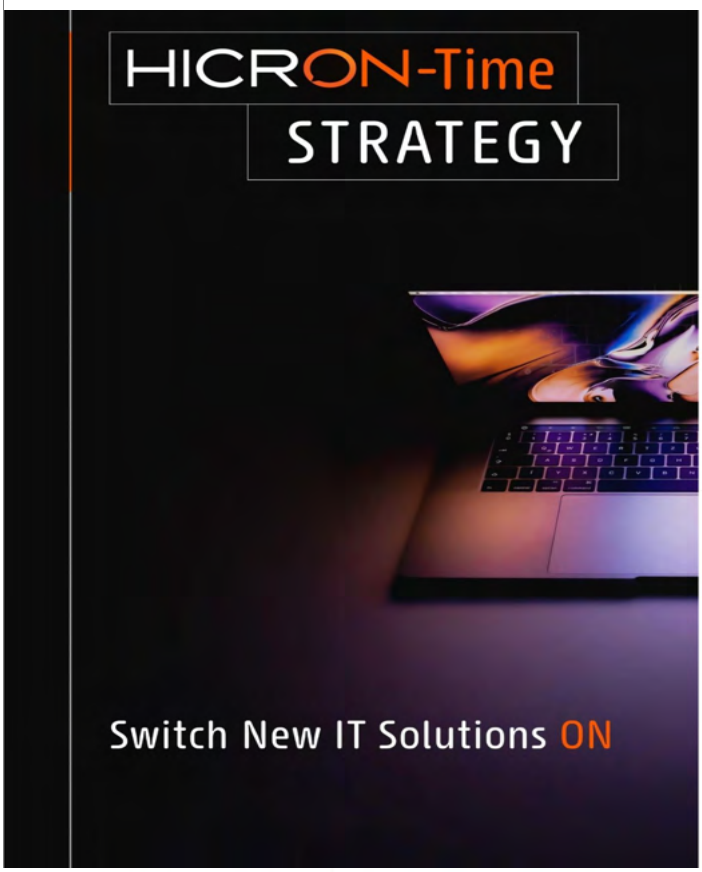

HICRON
Technical Supremacy

EKSPERCI SAP
WYSOKA ELASTYCZNOŚĆ
PEŁNA SKALOWALNOŚĆ

W czasie kiedy firmy ograniczają rekrutacje, trudno jest zbudować zespół dobrych specjalistów IT, zorientowanych na korzyści biznesowe. To z kolei zagraża płynnemu wdrożeniu i realizacji strategicznych celów operacyjnych w IT, niezbędnych do zwiększenia wydajności firmy.

Naszą odpowiedzią jest **ELASTYCZNA** i **SKALOWALNA** oferta wsparcia Twoich rozwiązań SAP – **HICRON-TIME STRATEGY** dla Twoich działań operacyjnych.

HICRON-Time
STRATEGY

HICRON-TIME STRATEGY:
ESKPERCI SAP, WYSOKA ELASTYCZNOŚĆ, PEŁNA SKALOWALNOŚĆ

Potrzebujesz skompletować **zespół projektowy**, by **szybko zwiększył efektywność** Twojego biznesu?

Poszukujesz ekspertów, którzy utrzymają Twój system SAP w dobrej kondycji lub będą wspierać użytkowników?

A może **potrzebujesz skalowalnego modelu** współpracy, aby móc **zwiększać/redukować** liczebność zespołu?

WYBIERZ HICRON-TIME STRATEGY!

PROPONOWANE KORZYŚCI

- Bardzo elastyczny model działania
- Skalowalny model współpracy dostosowany do twoich potrzeb i wymagań
- Znakomici eksperci SAP, również w niszowych obszarach
- Efektywność kosztowa
- Zabezpieczony personel projektu
- Profesjonalne doradztwo dotyczące rozwoju Twoich rozwiązań SAP, potwierdzone przez SAP SE

WSPÓŁPRACA Z PARTNEREM ZEWNĘTRZNYM SPECJALIZOWANYM W USŁUGACH WSPARCIA SAP MOŻE BYĆ DOBRĄ STRATEGIĄ DLA TWOICH PROJEKTÓW ZORIENTOWANYCH NA BIZNES.

SKONTAKTUJ SIĘ Z NAMI I DOWIEDZ SIĘ WIĘCEJ!

WYZWANIA BIZNESOWE

- Ograniczenie trwających rekrutacji
- Zagrożona ciągłość projektu
- Problem ze znalezieniem ekspertów z unikalnymi umiejętnościami w obszarach niszowych
- Konieczność utrzymania rozwiązań SAP / ciągłego świadczenia usług wsparcia
- Konieczność opracowania i wdrożenia rozwiązań SAP w celu wzmocnienia działalności firmy

Hicron Sp. z o.o. | Gwiazdzista 62, 53-413 Wrocław | NIP 8942854019 KRS 0000250424 REGON 020231066 | hicron@hicron.com www.hicron.com

2 / 3

HICRON-Time STRATEGY

HICRON-TIME STRATEGY:
EKSPERCI SAP, WYSOKA ELASTYCZNOŚĆ, PEŁNA SKALOWALNOŚĆ

HSMT
KORZYŚCI PŁYNĄCE Z HICRON SYSTEM MONITORING TOOL:

PROAKTYWNOŚĆ: wykrywanie potencjalnych zagrożeń,
KOMPLEKSOWOŚĆ: monitorowanie wielu warstw: aplikacje SAP, baza danych, system operacyjny,
DOSTĘPNOŚĆ: wysoki stosunek dostępności systemów do biznesu,
RAPORTOWANIE: cyklicznie generowane, automatyczne raporty pracy systemów,
OPTYMALIZACJA: szybka obsługa zdarzeń i incydentów,
STABILNOŚĆ: wydajna i ciągła praca systemu SAP,
INTEGRACJA: automatyczne tworzenie ticketów w portalu serwisowym Hicron.

HICRON SUPPORT SERVICES

- Jeden z 15 wybranych partnerów wsparcia SAP (partner SAP Cloud Application Services - dostawca strategiczny EMEA / MEE)
- Elastyczny zakres, atrakcyjne stawki
- Idealnie zorganizowany model wsparcia serwisowego SAP
- Przygotowana infrastruktura i metodologia: standardy ITIL, zarządzanie zmianami, system zgłoszeń, narzędzie do monitorowania systemu Hicron, SLA

WYBIERZ ELASTYCZNĄ METODĘ WSPARCIA PROJEKTÓW.

WYBIERZ PARTNERA, KTÓRY DOSTOSUJE SIĘ DO TWOICH CELÓW BIZNESOWYCH.

WYBIERZ SWOJEGO DOSTAWCĘ SAP.

WYBIERZ **HICRON-TIME STRATEGY!**

SKONTAKTUJ SIĘ Z NAMI, ABY DOWIEDZIEĆ SIĘ WIĘCEJ!

Hicron Sp. z o.o. | Gwiazdzista 62, 53-413 Wrocław | NIP 8942854019 KRS 0000250424 REGON 020231066 | hicron@hicron.com www.hicron.com 3 / 3

HICRON-Time STRATEGY

HICRON-TIME STRATEGY:
EKSPERCI SAP, WYSOKA ELASTYCZNOŚĆ, PEŁNA SKALOWALNOŚĆ

Chętnie odpowiem na Państwa pytania:

Jan Żarski
Dyrektor Sprzedaży Międzynarodowej

e-mail: jan.zarski@hicron.com

https://www.linkedin.com/in/janzarski/

Tel. +48 600 859 901

Hicron Sp. z o.o. | Gwiazdzista 62, 53-413 Wrocław | NIP 8942854019 KRS 0000250424 REGON 020231066 | hicron@hicron.com www.hicron.com 3 / 3

Elektro Serwis Sp. z o.o.

ul. Robotnicza 40 , 53-608 Wrocław

www.elektroserwis.pl

www.elektroserwis-sklep.pl

PARTNER KONSORCJUM DOLNOŚLĄSKI KLASTER MOTORYZACYJNY

oraz

Oficjalny Partner Biznesowy 3M

Rynek Przemysłowy

KOMPLEKSOWE ZAOPATRZENIE FIRM PRZEMYSŁOWYCH

SERWIS GWARANCYJNY I POGWARANCYJNY ELEKTRONARZĘDZI

OKRESOWE BADANIA ELEKTRONARZĘDZI

pomoc w doborze narzędzi, doradztwo techniczne, szkolenia produktowe,

korzystne warunki handlowe / indywidualne terminy płatności

negocjacje cen (rabaty) / terminowa realizacja zamówień

OFERUJEMY:

- elektronarzędzia (osprzęt) i narzędzia ręczne, narzędzia pneumatyczne
- produkty marki 3M
- płytki wieloostrzowe, narzędzia do obróbki skrawaniem
- wiertła, gwintowniki, frezy
- tarcze ścierne i pozostałe materiały ścierne
- narzędzia i osprzęt spawalniczy
- artykuły BHP
- badania okresowe elektronarzędzi

ZADZWOŃ 600 307 812

NAPISZ biuro@elektroserwis.pl

SPRAWDŹ www.elektroserwis.pl www.elektroserwis-sklep.pl

VIA

NOWOŚĆ
MYCIE NA KLASĘ CZYSTOŚCI
W POLSCE

Wymagania dotyczące **czystości technicznej** komponentów w przemyśle motoryzacyjnym stale rosną.

Pod względem ilości **resztkowego zabrudzenia** i **wielkości cząstek** wymagania te są określone w specyfikacji (rysunkowej) klienta – dostawcy dla branży **automotive** muszą je spełniać.

Nowo zainstalowany system mycia precyzyjnego w VIA umożliwia osiągnięcie wyników **„wielkości cząstek <300 µm”**.

www.v-i-a.pl

SAFETY LOGISTICS

Zapraszamy do współpracy!

Na wszystkie pytanie odpowie

MAŁGORZATA DANEK
Dyrektor Zarządzający

tel.: 531 884 116
email: malgorzata.danek@safetylogistics.pl
www.safetylogistics.pl

TWORZYMY KULTURĘ BEZPIECZNEGO JUTRA

Bezpieczeństwo polega na tym, aby zawsze być o krok do przodu. Przewiduj i przeciwdziałaj! Nie ryzykuj, nie czekaj, nie chodź na skróty!

Chroń swoją firmę przed wzrostem kosztów za energię elektryczną, buduj pewne i bezpieczne środowisko pracy wyłącznie w oparciu o najnowszą i niezawodną technologię zabezpieczeń.

SAFETY LOGISTICS
POWERED BY TROAX

PROJEKTOWANIE, SPRZEDAŻ I DYSTRYBUCJA INNOWACYJNYCH SYSTEMÓW ZABEZPIECZEŃ Z PANELI SIATKOWYCH, POLIWĘGLANU ORAZ PEŁNEJ BLACHY STALOWEJ.

Oczekujesz szybkiej, fachowej i kompleksowej obsługi?

Szukasz dostawcy wygrodzeń bezpieczeństwa w zakresie ochrony pracowników, maszyn i procesów produkcyjnych?

Interesują Cię wyłącznie produkty o najwyższej jakości i funkcjonalności, które są w pełni zgodnych z obecnie funkcjonującym prawem i przepisami?

Wszystko to zagwarantuje Ci Safety Logistics!

Jako jedyny w Polsce oficjalny partner firmy **Troax** jesteśmy wierni żelaznym zasadom marki.

 # Nie chodzimy na skróty!
 # Nie akceptujemy kompromisów!
 # Jesteśmy po to, aby uczynić Twój świat bezpiecznym!

ISO 12100
ISO 14120
ISO 14119
ISO 10218-2
ISO 13857
ISO 14121-1

Jakie korzyści może Ci zaoferować Safety Logistics?

> produkty najwyższej jakości, konkurencyjne, innowacyjne i elastyczne systemy modułowe
> szybkie działanie w oparciu o indywidualne potrzeby klienta
> profesjonalne doradztwo w zakresie doboru materiałów, bram, drzwi i systemów zamykania
> kompleksowa obsługa:
  pomiary strefy wygrodzenia u klienta w ciągu 24 godzin od zgłoszenia (rynek lokalny)
  elastyczna oferta uzupełniona o wizualizację zaprojektowanego wygrodzenia
  dostarczenie zamówienia w terminie do 14 dni od dnia jego złożenia
  montaż wygrodzenia na miejscu
  bezpłatny serwis techniczny zamontowanego wygrodzenia
> bezpłatny dostęp do programu projektowego Troax

Systemy TROAX to najwyższy na rynku poziom bezpieczeństwa!

Wygrodzenie dla sektora automatyki i robotyki jest przygotowane oraz dostarczone wraz z certyfikatem zgodności z Dyrektywą Maszynową, obowiązującymi normami ISO/EN oraz certyfikatem przeprowadzonych testów uderzeniowych TUV.

TROAX jest pierwszym na świecie i jedynym producentem paneli siatkowych, który testuje swoje wygrodzenia stosując metodę mającą certyfikat TUV.

Własny dział badań i rozwoju firmy TROAX utrzymuje ciągłość optymalizacji produktów oraz rozwiązań systemowych.

TROAX posiada certyfikat systemu zarządzania jakością ISO 9001 oraz systemu zarządzania środowiskiem ISO 14001.

SAFETY LOGISTICS
POWERED BY TROAX

ZABEZPIECZENIE MASZYN

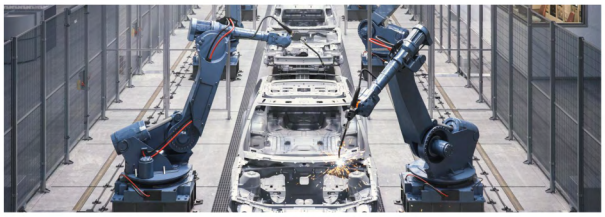

Współczesny nowoczesny przemysł z zaawansowanymi procesami stawia ważne wyzwanie w dziedzinie bezpieczeństwa. Szczególnej uwagi wymaga potrzeba kontrolowania dostępu dla upoważnionych pracowników. Panele siatkowe Troax bazują na starannie opracowanym systemie modułowym obejmującym również szczegółowe adaptacje.

Oferujemy kompleksowe rozwiązania do ochrony pracowników, maszyn i procesów produkcyjnych. Nasze systemy zabezpieczeń zapewniają bezpieczeństwo i poprawiają wydajność produkcji. Oferujemy m.in:

> STRONG FIX- najmocniejszy na rynku system osłon siatkowych, zbudowany z paneli ST30, które wytrzymują uderzenie o energii 2500 dżuli.
> SMART FIX- uniwersalne osłony maszyn oparte na panelach siatkowych ST20 o wytrzymałości 1600 dżuli, które pasują do większości zastosowań
> wysokie osłony- za pomocą wspornika wydłużającego można budować wysokie ściany ze standardowych paneli i słupków
> osłony ocynkowane- do zastosowań na wolnym powietrzu i w warunkach wilgotnych
> osłony stanowiska spawalniczego
> osłony poliwęglanowe zapewniające dobrą widoczność chroniąc jednocześnie przed cieczami i niewielkimi cząsteczkami
> drzwi skrzydłowe, przesuwne, teleskopowe i liniowe
> zamki i szeroka gama profesjonalnych wyłączników bezpieczeństwa

ZABEZPIECZENIE MAGAZYNÓW

Troax może spełnić wszystkie wymagania magazynowania i bezpieczeństwa. Jesteśmy dostawcami dla wszystkich typów działalności przemysłowej- od tradycyjnych wytwórców, wymagających w swoich fabrykach realizacji mocy przerobowych na dużą skalę, po obiekty wysokiego składowania i magazynów wyrobów detalicznych.

Wielu spośród naszych klientów oczekuje kompleksowych rozwiązań w zakresie dystrybucji materiałów i logistyki. Oferujemy więc czołowe rozwiązania dla pełnego zakresu prac, m.in:

> podział przestrzeni za pomocą ścianek działowych i zadaszeń
> Troax Box- klatki wolnostojące do stosowania w zamkniętych pomieszczeniach i na wolnym powietrzu
> system Anti Collapse- system antykolizyjny eliminujący wszelkie ryzyko spadania przedmiotów z regałów magazynowych
> półki siatkowe do regałów
> półpiętra- siatkowe ścianki działowe na poziomie półpiętra chroniące składowane przedmioty przed spadaniem
> drzwi skrzydłowe i przesuwne o różnej szerokości, z różnymi opcjami blokowania

SAFETY LOGISTICS

ENERGIA ZA DARMO DLA TWOJEGO DOMU I FIRMY!

Podwyżki cen za energię elektryczną nie muszą Cię dotyczyć!
Poczuj całkowitą niezależność energetyczną!
Zacznij korzystać z energii słońca!

DOMY

FIRMY

FARMY SŁONECZNE

Korzyści z posiadania instalacji fotowoltaicznej:

> darmowe i ogólnodostępne źródło energii
> rozwiązanie całkowicie ekologiczne dzięki czerpiemy energię z odnawialnego źródła
> zabezpieczenie przed stale rosnącymi cenami energii
> stanowi alternatywę dla ogrzewania gazem, węglem lub olejem opałowych
> zwrot inwestycji rozpoczyna się już w momencie uruchomienia instalacji

Co może Ci zaoferować Safety Logistics?

> Posiadamy niezbędne doświadczenie oraz wykwalifikowany personel
> Przeprowadzamy bezpłatne konsultacje i audyty
> Przygotowujemy indywidualny projekt i bezpłatną ofertę
> Pozyskujemy środki inwestycyjne- atrakcyjne oferty kredytowe i leasingowe
> Przeprowadzamy szybki i fachowy montaż

Przygotowanie wstępnej oferty nie wymaga wizyty naszego eksperta w miejscu instalacji. Wszystkie niezbędne informacje możesz przekazać nam mailowo lub telefonicznie.

Bezpieczeństwo energetyczne to temat, od którego nie da się uciec. Nasz świat opiera się na energii elektrycznej. Potrzebujemy go w gospodarstwach domowych, szpitalach, przedsiębiorstwach, fabrykach, infrastrukturze miejskiej... na każdym kroku naszego życia.

Notowania uprawnień do emisji CO2 stale rosną. Szacuje się więc, że już od 2020 roku przedsiębiorcy będą ponosili coraz większe koszty wynikające ze wzrostu cen prądu.

Ciesz się niezależnością energetyczną przez lata!
Dzięki instalacji fotowoltaicznej stajesz się producentem własnej, darmowej i ekologicznej energii elektrycznej!

POROZMAWIAJMY

Pracujemy z firmami technologicznymi. Wspieramy firmy w zwiększaniu satysfakcji z pracy przez rozwój menedżerów i usprawnianie pracy zespołowej.
Nasi trenerzy wspierali: 3M, ABB, Autoliv, Canon, Electrolux, Fiat, GE, Gestamp, Magna, Siemens, Tenneco Automotive, Volkswagen, Volwo, Wabco, Whirlpool.

ZADZWOŃ +48 609 141 707

NAPISZ info@active-strategy.com

UMÓW TERMIN! Calendly.com/WojciechPazdzior/konsultacje

ACTIVE STRATEGY

DLA PRACOWNIKÓW

DYŻUR WSPARCIA EMOCJONALNEGO

01 Sesje do 60 min

02 sesje indywidualne lub dla zespołów

03 do 6 sesji/dzień

04 Google Meet, MS Teams, Webex,Zoom

05 dyżur stałego dnia tygodnia

ACTIVE STRATEGY

DLA LIDERÓW I HR

KONSULTACJE

01 Sesje do 60 min

02 sesje indywidualne lub dla zespołów

03 rekomendowana częstotliwość 1/tydzień

04 Google Meet, MS Teams, Webex,Zoom

ACTIVE STRATEGY

INDYWIDUALNY

TRENING KOMPETENCJI MENEDŻERSKICH

01 sesje 60-90 min

02 rekomendowana częstotliwość 1/tydzień

03 Google Meet, MS Teams, Webex,Zoom

ACTIVE STRATEGY

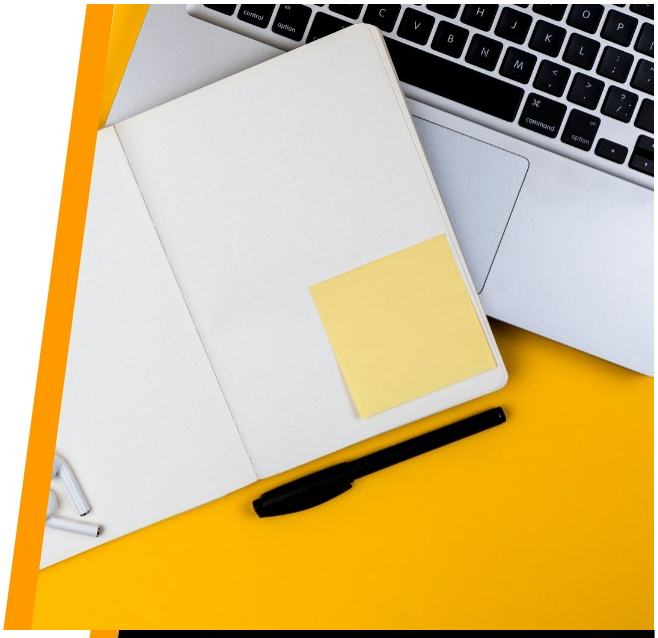

KURS ONLINE

LIDER W CZASACH VUCA

01 5 szkoleń online
7,5h | 5 modułów

02 3 miesiące dostępu do nagrań
z całego kursu

03 Materiały edukacyjne
w formie elektronicznej

04 Ćwiczenia i zadania
pomiędzy sesjami

05 Certyfikat
potwierdzający udział w kursie (PDF)

06 +5h indywidualnych konsultacji z ekspertem
(pakiet rozszerzony)

ACTIVE STRATEGY

BEZPŁATNE

WEBINARY

01 w każdy piątek o 12.00

02 zapisy przez formularz

03 praktyczne wskazówki trenerów

04 ćwiczenia online

05 nagrania

06 aktualna tematyka

ACTIVE STRATEGY

Polska
Strefa Inwestycji

Legnicka
Specjalna Strefa
Ekonomiczna

TWOJA STREFA INWESTYCJI.

LEGNICKA SPECJALNA STREFA EKONOMICZNA S.A.

Zwolnienie podatkowe dla Twojej firmy

PLANUJESZ INWESTYCJĘ?

Skontaktuj się z nami pod nr tel. 76 727 75 82
lub napisz na info@lsse.eu
Przedstawiciel LSSE S.A. wyjaśni Ci jakie warunki należy spełnić i jakie korzyści czekają na Twoją firmę!

Polska Strefa Inwestycji

Legnicka Specjalna Strefa Ekonomiczna

Polska Strefa Inwestycji

Legnicka Specjalna Strefa Ekonomiczna

LSSE S.A. OFERUJE WSPARCIE W POSTACI ULGI W PODATKU DOCHODOWYM CIT LUB PIT PRZEZ OKRES NAWET 15 LAT

ULGĘ PODATKOWĄ Z TYTUŁU NOWEJ INWESTYCJI MOŻNA UZYSKAĆ NA:

- utworzenie nowego zakładu;
- zwiększenie zdolności produkcyjnej istniejącego zakładu;
- dywersyfikację produkcji istniejącego zakładu;
- zasadniczą zmianę dotyczącą procesu produkcyjnego istniejącego zakładu.

KTO MOŻE UBIEGAĆ SIĘ O WSPARCIE:

- firmy z sektora przemysłowego (z wyjątkiem przedsiębiorstw produkujących m.in.: alkohol, wyroby tytoniowe, stal, energię elektryczną i gaz);
- nowoczesne usługi dla biznesu (usługi informatyczne, usługi w zakresie księgowości i inne);
- firmy prowadzące działalność badawczo - rozwojową.

MAKSYMALNA INTENSYWNOŚĆ POMOCY W WOJEWÓDZTWIE DOLNOŚLĄSKIM WYNOSI:

- 25% dla dużych,
- 35% dla średnich,
- 45% dla małych, mikro przedsiębiorstw oraz sektora B+R/ BPO.

Polska Strefa Inwestycji

Legnicka Specjalna Strefa Ekonomiczna

INWESTUJ TAM GDZIE CHCESZ!

Planowana inwestycja może być realizowana również na Twojej nieruchomości!

Z ulgi podatkowej mogą skorzystać MIKRO, MAŁE, ŚREDNIE I DUŻE PRZEDSIĘBIORSTWA

Zapewniamy DORADZTWO I POMOC w uzyskaniu decyzji o wsparciu Twojej inwestycji

Aby otrzymać pomoc publiczną planowana inwestycja musi spełnić określone kryteria ilościowe i jakościowe. Kryteria ilościowe są to minimalne nakłady inwestycyjne, które zobowiązuje się ponieść przedsiębiorca. Kryteria jakościowe to warunki zgodności z założeniami zrównoważonego rozwoju gospodarczego i społecznego.

Szczegółowe informacje znajdziesz również na www.lsse.eu

Skontaktuj się z nami i dowiedz się więcej!

NASI PARTNERZY

myvita

Gates

Air Liquide

sitech | VOLKSWAGEN GROUP COMPONENTS

PRO INŻYNIER
TECHNIKA PRZEMYSŁOWA

thermofin
heat exchangers · Germany

DRG | Agro Group

faurecia

voestalpine

schürholz

CeMBe
Centrum Materiałów Budowlanych

BASF
We create chemistry

OLAN

BRUGMAN

VALMET AUTOMOTIVE

OETIKER

SCHWEIKER

Domex
Spółka z o.o.
FABRYKA OKIEN
DRZWI, ROLET I BRAM

SCANIA

spsinscon
www.sps.pl

VA
Technika obróbki powierzchniowej

dino

APINEX
Kunststofftechnologie

Sika

FIUKA

schneider
Transport- und Lagerbehälter

IMPEL

TOYOTA BOSHOKU

VIESMANN

WINKELMANN

TecSolum
INDUSTRIAL BRUSHES

siku

EMPOL

ELDISY
Vorwerk & Sohn Gruppe

WEGA POLSKA

GLOBEXIM.

CCC

Rileta

HÄRTER

LEAR
CORPORATION

VISKASE

plasticos
durex

wezi-tec

H&M

S&L Logistic
Transport Logistyka Spedycja Magazynowanie

Animak

iNMED
KARCZEWSCY

BHPE
Agencja Ochrony Pracy i Środowiska
"BHPE" Paweł Pacula

BISEK
ASFALT

xeos

Epiroc

VOSS

NTi

CP

HÖRMANN

ARRA

WAGO

feerum

Vitro

HURAS
STANZAUTOMATION

BAZALT

Volkswagen Motor Polska
VOLKSWAGEN
GROUP COMPONENTS

Ritex

adeo
Screen

SANDEN
Delivering Excellence

HMT
HELDENER METALL TECHNIK

UZIN

BORGERS

AUTO SYSTEM CONTROL
ASC
WORKERS

mine
master

LBC LETIA BUSINESS CENTER

POWIERZCHNIE BIUROWE

CENTRUM KONFERENCYJNO-WYSTAWIENNICZE

BIZNES Z KLASĄ

www.letia.pl

Polska Strefa Inwestycji

Legnicka Specjalna Strefa Ekonomiczna

LETIA BUSINESS CENTER

LETIA BUSINESS CENTER, oprócz bycia komfortowym, nowoczesnym biurowcem o intrygującej architekturze, jest również Centrum Konferencyjnym i wystawienniczym. Znajdują się tu eleganckie sale konferencyjne, wyposażone w najwyższej klasy sprzęt multimedialny, nowoczesna pracownia komputerowa oraz jedyna w Legnicy powierzchnia wystawiennicza pod szklaną kopułą.

LETIA BUSINESS CENTER jest idealnym miejscem na organizację konferencji, szkoleń, seminariów, sympozjów oraz spotkań biznesowych. Zapraszamy zatem do zapoznania się z przygotowaną ofertą i korzystania z zaplecza konferencyjnego w oparciu o dokonanie uprzedniej rezerwacji sali.

sala konferencyjna **CONCORDIA 105 m²**

Ponad stumetrowa powierzchnia tej sali konferencyjnej stanowi wygodną i elegancką przestrzeń na organizację większych konferencji. Komfort użytkowania tego miejsca wiąże się z wysokim standardem wykończenia i wyposażenia.
Sala CONCORDIA znajduje się na parterze obiektu, posiada dostęp do światła dziennego z możliwością zaciemnienia i jest wyposażona w klimatyzację umożliwiającą regulację temperatury i mocy nawiewu. W sali udostępniony jest także bezprzewodowy Internet WiFi.

wyposażenie sali:

- projektor multimedialny i ekran projekcyjny
- nagłośnienie sufitowe
- mikrofony bezprzewodowe z nagłośnieniem strefowym
- tablica suchościeralna
- flipchart z blokiem papieru oraz kompletem markerów
- pulpit przeznaczony do wystąpień
- możliwość wypożyczenia laptopa
- pilot prezentacyjny ze wskaźnikiem laserowym
- szatnia dla Gości konferencyjnych

Wsparcie w zakresie obsługi konferencyjno-technicznej.

		ILOŚĆ MIEJSC W USTAWIENIU:		
		TEATR	SZKOŁA	PODKOWA
CONCORDIA	105 m²	**80**	**40**	**32**

sala konferencyjna **NOX 61 m²**

Wygodna i nowoczesna przestrzeń sali konferencyjnej NOX stwarza doskonałe warunki do organizacji szkoleń, konferencji, spotkań etc. Komfort użytkowania tego miejsca wiąże się z wysokim standardem wykończenia i wyposażenia.
Sala NOX znajduje się na parterze obiektu, posiada dostęp do światła dziennego od strony dziedzińca/ holu) z możliwością zaciemnienia i jest wyposażona w klimatyzację umożliwiającą regulację temperatury i mocy nawiewu. W sali udostępniony jest także bezprzewodowy Internet WiFi.

wyposażenie sali:

- projektor multimedialny i ekran projekcyjny
- nagłośnienie sufitowe
- mikrofony bezprzewodowe z nagłośnieniem strefowym
- tablica suchościeralna
- flipchart z blokiem papieru oraz kompletem markerów
- pulpit przeznaczony do wystąpień
- możliwość wypożyczenia laptopa
- pilot prezentacyjny ze wskaźnikiem laserowym
- szatnia dla Gości konferencyjnych

		ILOŚĆ MIEJSC W USTAWIENIU:		
		TEATR	SZKOŁA	PODKOWA
NOX	61 m²	**50**	**26**	**24**

sala konferencyjna **CONCORDIA + NOX 166 m²**

Funkcjonalność oferowanych sal konferencyjnych polega na możliwości ich łączenia w jedną przestrzeń. Całkowita powierzchnia ponad stu sześćdziesięciu metrów jest doskonałym miejscem dla organizatorów większych szkoleń i konferencji. W dowolnym ustawieniu sala jest idealnym rozwiązaniem zapewniającym naszym Gościom komfortowe uczestnictwo w wydarzeniach w liczniejszej grupie osób, Sale znajdują się na parterze obiektu, posiadają dostęp do światła dziennego (zarówno od strony dziedzińca/ holu, jak i od ulicy) z możliwością ich zaciemnienia. Sale wyposażone w klimatyzację umożliwiającą regulację temperatury i mocy nawiewu oraz z dostępem do bezprzewodowego Internetu WiFi.

wyposażenie sali:

- projektor multimedialny i ekran projekcyjny w każdej sali (projektory są skonfigurowane także do prezentowania treści na 2 ekranach jednocześnie)
- nagłośnienie sufitowe
- mikrofony bezprzewodowe z nagłośnieniem strefowym
- tablica suchościeralna
- flipchart z blokiem papieru oraz kompletem markerów
- pulpit przeznaczony do wystąpień
- możliwość wypożyczenia laptopa
- pilot prezentacyjny ze wskaźnikiem laserowym
- szatnia dla Gości konferencyjnych

ILOŚĆ MIEJSC W USTAWIENIU:

		TEATR	SZKOŁA	PODKOWA
CONCORDIA + NOX	166 m²	**120**	**70**	**60**

sala konferencyjna **NERIO 46 m²**

Sala NERIO jest miejscem wprost idealnym na eleganckie, kameralne spotkania biznesowe lub szkolenia w mniejszych grupach uczestników. Planując powstanie tej przestrzeni, zależało nam na spełnieniu oczekiwań Gości poszukujących miejsca organizacji spotkań i szkoleń w niewielkim gronie. Sala jest nowoczesna i komfortowa, znajduje się na pierwszym piętrze obiektu, posiada dostęp do światła dziennego z możliwością zaciemnienia i jest wyposażona w klimatyzację umożliwiającą regulację temperatury i mocy nawiewu. W sali udostępniony jest także bezprzewodowy Internet WiFi.

wyposażenie sali:

- projektor multimedialny i ekran projekcyjny
- nagłośnienie sufitowe
- tablica suchościeralna
- flipchart z blokiem papieru oraz kompletem markerów
- możliwość wypożyczenia laptopa
- pilot prezentacyjny ze wskaźnikiem laserowym
- szatnia dla Gości konferencyjnych

		ILOŚĆ MIEJSC W USTAWIENIU:		
		TEATR	SZKOŁA	PODKOWA
NERIO	46 m²	**25**	**14**	**14**

Zapraszamy do dalszych rozmów.

Kontakt konferencyjny:

Marta Malczewska-Kasperska 76 723 54 45 | 663 150 627 | centrumkonferencyjnelbc@lsse.eu

Tereny Inwestycyjne

Legnicka Specjalna Strefa Ekonomiczna S.A. ustanowiona rozporządzeniem Rady Ministrów z 15 kwietnia 1997 obejmuje 18 podstref położonych w środkowej części województwa dolnośląskiego. Zajmują one powierzchnię 1 361 ha. Lokowaniu inwestycji na terenie województwa sprzyja dogodne położenie na styku granicy niemieckiej i czeskiej, gęsta sieć rozwijających się dróg i linii kolejowych zapewniająca powiązania z regionami ościennymi – zarówno polskimi jak i europejskimi, duże tempo rozwoju regionu, wykwalifikowana kadra pracownicza, a także dostępność atrakcyjnych terenów inwestycyjnych .
Wartość wytworzonego PKB w przeliczeniu na jednego mieszkańca jest tutaj wyższa niż średnia krajowa. Na Dolnym Śląsku mieszka prawie 3 miliony osób, z czego ponad 1,8 mln jest w wieku produkcyjnym.
Więcej informacji na stronie: https://lsse.eu/strefa-inwestora/ - tereny inwestycyjne.

Polska Strefa Inwestycji
Legnicka Specjalna Strefa Ekonomiczna
Legnica
27.5404 ha
TWOJA STREFA INWESTYCJI.

TWOJA STREFA INWESTYCJI.
Polska Strefa Inwestycji
Legnicka Specjalna Strefa Ekonomiczna
Lubin
12,1917 ha

DOŁĄCZ DO STREFY I WSTĄP DO KLASTRA.

Legnicka Specjalna Strefa Ekonomiczna S.A.

Jest z Nami ponad **200 Partnerów**

DOLNOŚLĄSKI KLASTER EDUKACYJNY

Tworzymy fundament współpracy dla **Szkół, Przedsiębiorców, Samorządów oraz Instytucji Okołobiznesowych**

DOLNOŚLĄSKI KLASTER MOTORYZACYJNY

Dostęp do kontaktów **z firmami branży Automotive, Uczelniami oraz Firmami Specjalistycznymi**

DOLNOŚLĄSKI KLASTER LOTNICZY

Wspieramy działalność przemysłową poprzez **wymianę doświadczeń produkcyjnych, handlowych i organizacyjnych**

To także wzajemna pomoc **w poszukiwaniu wykwalifikowanej kadry**

Skontaktuj się z nami i sprawdź ile możesz zyskać

tel.: +48 **76 727 74 70**
sekretariat@lsse.eu
www.lsse.eu

Legnicka Specjalna Strefa Ekonomiczna S.A.
ul. Rycerska 24, 59-220 Legnica

Polska Strefa Inwestycji

Legnicka Specjalna Strefa Ekonomiczna

Powiatowy Zespół Szkół Nr 1 im. M. Kopernika w Środzie Śląskiej

Powiatowy Zespół Szkół Nr 1

im. M. Kopernika w Środzie Śl.

LICEUM OGÓLNOKSZTAŁCĄCE

KLASA HUMANISTYCZNA
KLASA MATEMATYCZNO-FIZYCZNA
KLASA BIOLOGICZNO- CHEMICZNA
KLASA GEOGRAFICZNO-JĘZYKOWA

TECHNIKUM NR 1

TECHNIK HANDLOWIEC
TECHNIK LOGISTYK

BRANŻOWA SZKOŁA 1. STOPNIA NR 1

MAGAZYNIER- LOGISTYK
KLASA WIELOZAWODOWA

Kontakt:
Powiatowy Zespół Szkół nr 1
im. Mikołaja Kopernika w Środzie Śląskiej
ul. Wrocławska 12
55-300 Środa Śląska
tel / fax 71 / 317 32 39
e-mail: zsp-kopernik@wp.pl

jesteśmy też na

KOPERNIK czeka na CIEBIE!

Zespół Szkół Zawodowych im. mjra Henryka Sucharskiego w Złotoryi

Zapraszamy do zapoznania się z prezentacją o szkole: LINK

Zespół Szkół Zawodowych im. mjra Henryka Sucharskiego w Złotoryi

KIERUNKI KSZTAŁCENIA
oferowane absolwentom
szkół podstawowych

Uczniowie naszej szkoły będą mogli skorzystać z bezpłatnych staży zawodowych u pracodawców z terenu Powiatu Złotoryjskiego.

LICEUM OGÓLNOKSZTAŁCĄCE 4-LETNIE
klasa wojskowa / klasa policyjna

TECHNIKUM 5-LETNIE
- technik ekonomista
- technik hotelarstwa
- technik informatyk
- technik budownictwa
- technik logistyk
- technik mechanik
- technik organizacji reklamy
- technik spedytor
- technik robót wykończeniowych w budownictwie

Będą mogli wziąć udział w bezpłatnych kursach dających dodatkowe kwalifikacje:
- kurs prawo jazdy kategorii B
- spawacza z uprawnieniami
- tworzenia witryn komputerowych
- programowanie i obsługa druku 3D
- prowadzenie spraw kadrowo płacowych
- robotyki
- florysty

BRANŻOWA SZKOŁA I STOPNIA
sprzedawca / fotograf / fryzjer / obuwnik / krawiec / kucharz / cukiernik / piekarz / mechanik / blacharz samochodowy / elektromechanik pojazdów samochodowych / monter sieci, instalacji i urządzeń sanitarnych / elektryk / stolarz / murarz / tynkarz / magazynier / operator obrabiarek skrawających (tokarz) - nowość / operator obrabiarek numerycznych (CNC) - nowość

Uczniowie naszej szkoły mają możliwość skorzystania z funduszu stypendialnego.

Pozyskiwane są środki na organizację stażów dla uczniów w całej Europie.

Nasi uczniowie byli w Portugalii, Wielkiej Brytanii, Hiszpanii, Irlandii, Niemczech, we Włoszech, na Sycylii.

Więcej informacji na stronie szkoły: LINK

Zespół Szkół Budowlanych im. Wojska Polskiego w Legnicy

ZESPÓŁ SZKÓŁ BUDOWLANYCH IM. WOJSKA POLSKIEGO W LEGNICY

O NAS

- ✓ Zespół Szkół Budowlanych im. Wojska Polskiego w Legnicy to szkoła z ponad 65-letnią tradycją w kształceniu ogólnym i zawodowym. Proponowane przez nas kierunki kształcenia dają możliwość wykonywania zawodu poszukiwanego na rynku pracy.
  Jesteśmy szkołą, która z sukcesem realizuje założenia pozwalające przygotować młodzież do życia w nowej rzeczywistości.

- ✓ **Kształcimy w atrakcyjnych zawodach, poszukiwanych na krajowym i europejskim rynku pracy: technik budownictwa, technik architektury krajobrazu, technik weterynarii, technik rolnik, technik logistyk.**

- ✓ **Zapewniamy naszym uczniom praktyki zawodowe u pracodawców.**
  Absolwenci szkoły podstawowej mają możliwość kontynuacji nauki w klasie patronackiej w Szkole Branżowej I Stopnia nr 5. Porozumienie w tej sprawie podpisali w legnickim Ratuszu prezes firmy Ready Bathroom Łukasz Załucki, członek zarządu firmy Jan Grivalsky, dyrektor ZSB Tomasz Łabowicz oraz prezydent Miasta Tadeusz Krzakowski.
  Firma Ready Bathroom funkcjonuje w Legnickiej Strefie Aktywności Gospodarczej i zatrudnia około 130 pracowników. Wytwarzane tutaj moduły łazienkowe trafiają do wielu europejskich krajów.
  Firma Ready Bathroom zapewnia uczniom praktyki, funduje stypendia za szczególne osiągnięcia i umiejętności, wspiera zakup podręczników, a po zakończonej edukacji
  - pracę w prężnie rozwijającym się przedsiębiorstwie. To w Legnicy istnieje Europejskie Centrum produkcji modułów łazienkowych.

- ✓ **Posiadamy nowoczesną bazę dydaktyczną z kompleksem sportowym.**
- ✓ **Organizujemy staże, wycieczki zawodoznawcze, specjalistyczne kursy.**
- ✓ **Rozwijamy różnorodne zainteresowania i pasje uczniów: koło budowlane, florystyczne, klub teatralny 1212, zajęcia sportowe, zespół taneczny.**

ZAPEWNIMY CI PRZYSZŁOŚĆ. SUKCES ZAWODOWY MUROWANY.

Więcej informacji na stronie szkoły: LINK

Zespół Szkół Budowlanych im. Wojska Polskiego w Legnicy

Zespół Szkół w Chocianowie

W ramach kampanii promującej szkolnictwo branżowe i techniczne, realizowanej przez Dolnośląski Klaster Edukacyjny zapraszamy do zapoznania się z materiałami promującymi Zespół Szkół w Chocianowie.

Więcej informacji można znaleźć na stronie: LINK

Prezentacja o szkole: LINK

Zachęcamy do odbycia wirtualnego spaceru po szkole: LINK

W Zespole Szkół w Chocianowie również funkcjonuje klasa pod Patronatem Volkswagen Motor Polska, zapraszamy do zapoznania się z ulotką Partnera: LINK

OFERUJEMY:

- Uzyskanie dodatkowych kwalifikacji;
- Realizowanie programów Erasmus+ (staże, kursy, wycieczki, stypendia);
- Nabycie umiejętności praktycznych podczas praktyk i staży zawodowych;
- Rozwijanie zainteresowań motoryzacyjnych, budowlanych poprzez korzystanie z doświadczeń nauczycieli praktyków;
- Wycieczki o tematyce samochodowej, budowlanej, systemów energetyki odnawialnej;
- Możliwość uprawiania różnych dyscyplin sportowych w Szkolnym Klubie Sportowym;
- DOBRA SZKOŁA to taka, która pozwoli przygotować Was do zawodu potrzebnego na rynku pracy;
- DOBRA SZKOŁA wychodzi naprzeciw rynkowi pracy i tworzy nowe kierunki kształcenia.

ZESPÓŁ SZKÓŁ SAMOCHODOWYCH I BUDOWLANYCH

im. Leonarda da Vinci
w Głogowie

Tylko u nas kurs na prawo jazdy kat. B bezpłatny dla uczniów branży motoryzacyjnej!

ZAPRASZAMY!

Kształcimy w zawodach poszukiwanych w Polsce
i Unii Europejskiej!
Skutecznie wspieramy uczniów w kreowaniu przyszłości.

WEJDŹ NA STRONĘ www.zssglogow.hg.pl
I ZAPOZNAJ SIĘ Z AKTUALNYMI KIERUNKAMI KSZTAŁCENIA

TECHNIKUM NR 5

BRANŻOWA SZKOŁA I STOPNIA NR 4

Dobry zawód to pewna przyszłość!

67-200 Głogów, ul. Piastowska 2a
tel. 76 727 71 21, fax 76 727 71 20
www.zssglogow.hg.pl
zssib@zssglogow.hg.pl

znajdź nas na ZSSiB

Technikum nr 5

w Głogowie kształcące w zawodach:

- technik pojazdów samochodowych
- technik budownictwa
- technik urządzeń i systemów energetyki odnawialnej

Technik pojazdów samochodowych- zapotrzebowanie na techników pojazdów samochodowych jest coraz większe, ponieważ "motoryzacji nie da się zatrzymać". Kształcący się w tym kierunku uczniowie stają się specjalistami z dziedziny naprawy i eksploatacji pojazdów samochodowych, a także diagnostyki samochodowej.

Technik budownictwa - to atrakcyjny zawód. Zapotrzebowanie na fachowców budowlanych zawsze będzie istniało. Technik budownictwa bierze udział w projektowaniu obiektów budowlanych, współuczestniczy w kierowaniu, organizowaniu i nadzorowaniu robót budowlanych, sporządza kosztorysy robót budowlanych oraz przygotowuje dokumentacje przetargowe.

Technik urządzeń i systemów energetyki odnawialnej - według ekspertów, trwa właśnie boom na techników energii odnawialnej w Polsce i za granicą. Technik urządzeń i systemów energetyki odnawialnej: organizuje i wykonuje prace związane z montażem instalacji systemów energetyki odnawialnej, wykonuje konserwacje oraz naprawy urządzeń i instalacji systemów energetyki odnawialnej, kontroluje prace urządzeń i instalacji systemów energetyki odnawialnej, sporządza kosztorysy oraz oferty i umowy dotyczące urządzeń i systemów energetyki odnawialnej.

www.zssglogow.hg.pl

Branżowa Szkoła I stopnia nr 4

w Głogowie kształcąca w zawodach:

- kierowca mechanik /klasa patronacka/
- mechanik pojazdów samochodowych
- elektromechanik pojazdów samochodowych
- monter zabudowy i robót wykończeniowych w budownictwie

Kierowca mechanik (KLASA PATRONACKA) - kieruje samochodem lub zespołem pojazdów, prowadzi dokumentacje pojazdu i przewozową, wykonuje czynności regulacyjne i naprawcze pojazdów samochodowych. Ze względu na dużą lukę w zawodzie kierowca mechanik na lokalnym rynku pracy i zgłaszane zapotrzebowanie pracodawców z branży transportowej istnieje duża szansa natychmiastowego zatrudnienia w zawodzie.

Mechanik pojazdów samochodowych - dynamicznie rozwijający się rynek motoryzacyjny "wypycha" na drogi coraz to nowe rodzaje samochodów. Praca mechanika wymaga zatem ciągłej nauki, poznawania nowych modeli, rozwiązań i technologii. Mechanik pojazdów samochodowych wykonuje obsługę, diagnostyki i naprawy pojazdów samochodowych.

Elektromechanik pojazdów samochodowych - będzie potrafił: sprawdzać stan techniczny instalacji elektrycznej pojazdów samochodowych, wykonywać montaż i demontaż instalacji i elektrycznych samochodów, przeprowadzać konserwacje i przeglądy okresowe wyposażenia elektrycznego i elektronicznego pojazdów samochodowych, lokalizować i usuwać uszkodzenia w układach elektronicznych pojazdów samochodowych.

Monter zabudowy i robót wykończeniowych w budownictwie - to zawód bardzo wszechstronny, który daje kwalifikacje do wykonywania licznych prac budowlanych, np. malarskich, tapeciarskich, tynkarskich, posadzkarskich, glazurniczych. W chwili obecnej budownictwo bardzo dynamicznie sit rozwija i na rynku pracy brakuje fachowców.

Wybierz zawód z przyszłością!

Państwowa Wyższa Szkoła Zawodowa im. Witelona w Legnicy

Zaproszenie na studia podyplomowe CYBERBEZPIECZEŃSTWO

Rozwój struktur teleinformatycznych i sfery "cyber" spowodował, że pojawiające się nieustannie zagrożenia, bardzo często są zagadnieniami nowymi, nieznanymi, wzbudzającymi niepewność. Właśnie z zapobieganiem, przygotowaniem, reakcją i odbudową systemów funkcjonujących w cyberprzestrzeni przychodzi zmierzyć w dzisiejszym świecie.

Nowy kierunek studiów podyplomowych w PWSZ im. Witelona w Legnicy

Celem studiów podyplomowych Cyberbezpieczeństwo jest przekazanie uczestnikom podstawowych informacji dotyczących bezpieczeństwa i ochrony systemów, urządzeń, informacji oraz infrastruktury teleinformatycznej i tym samym rozwijanie kompetencji, wiedzy, świadomości i praktycznych umiejętności z zakresu cyberbezpieczeństwa.

Zajęcia prowadzone przez cyberekspertów

Studia adresowane są do osób pragnących poznać oraz doskonalić wiedzę i umiejętności z szerokiego spektrum problematyki cyberbezpieczeństwa. Realizowane w trakcie studiów zagadnienia będą nauczane od podstaw, nie jest więc wymagana znajomość zagadnień technicznych związanych z cyberbezpieczeństwem czy bezpieczeństwem systemów teleinformatycznych.

Uczestnikami studiów mogą być zarówno pracownicy przedsiębiorstw, administracji publicznej, w tym: organów ścigania, wymiaru sprawiedliwości oraz służb mundurowych, jak i osoby, dla których wiedza z tej dziedziny będzie uzupełnieniem kompetencji zawodowych.

Program studiów, warunki rekrutacji i zasady kwalifikowania dostępne pod adresem:
www.cku.pwsz.legnica.edu.pl w zakładce „rekrutacja"

Państwowa Wyższa Szkoła Zawodowa im. Witelona w Legnicy
ul. Sejmowa 5A, 59-220 Legnica
pokój 104, budynek C
e-mail: podyplomowe@pwsz.legnica.edu.pl

Państwowa Wyższa Szkoła Zawodowa im. Witelona w Legnicy

PAŃSTWOWA WYŻSZA SZKOŁA ZAWODOWA im. WITELONA
w LEGNICY
WYDZIAŁ NAUK SPOŁECZNYCH I HUMANISTYCZNYCH

STUDIA PODYPLOMOWE
Executive Master of Business Administration

Cel studiów:
Celem studiów jest podniesienie kwalifikacji kadry kierowniczej firm, przedsiębiorstw oraz innych instytucji w obszarze nowoczesnego zarządzania organizacją; rozwój kompetencji społecznych niezbędnych menadżerowi przy identyfikowaniu i rozstrzyganiu dylematów związanych z funkcjonowaniem organizacji z szerokim uwzględnieniem postaw etycznych. Absolwenci studiów EMBA zwiększają swoje kompetencje zawodowe zyskując tym samym znaczącą przewagę konkurencyjną na szeroko pojętym rynku pracy.

Adresaci:
Studia przeznaczone są dla osób legitymujących się co najmniej 3 letnim stażem na stanowisku kierowniczym, w tym kadry kierowniczej różnego szczebla, członków organów przedsiębiorstw, menedżerów, a także osób, które w przyszłości chciałyby się ubiegać o awans na wyższe stanowiska w strukturze organizacyjnej. Podjęcie studiów jest też dobrym wyborem dla osób, które chcą rozwinąć i ugruntować nabytą wcześniej wiedzę tak, by móc optymalnie korzystać z kompetencji z obszaru zarządzania zarówno w swoim miejscu pracy jak i otoczeniu społeczno-gospodarczym.

Program studiów:

L.p.	Nazwa przedmiotu	Liczba godzin	L.p.	Nazwa przedmiotu	Liczba godzin
1.	Zarządzanie strategiczne	18	1.	Marketing	18
2.	Zarządzanie projektami	16	2.	Uwarunkowania prawne	18
3.	Ekonomia	18	3.	Networking	16
4.	Odpowiedzialność prawna członków organów spółek i dyrektorów finansowych	8	4.	Podstawy rachunkowości	16
5.	Przywództwo strategiczne	16	5.	Etyka i odpowiedzialność społeczna biznesu	8
6.	Zarządzanie zmianą	8	6.	Brand management	16
7.	Zarządzanie zasobami ludzkimi	16	7.	Negocjacje w biznesie	16

Czas trwania:
Studia trwają 2 semestry i obejmują 208 godzin dydaktycznych. Przewiduje się prowadzenie zajęć w trybie kształcenia na odległość z użyciem uprzednio nagranych i udostępnionych słuchaczom wykładów, a także w czasie rzeczywistym.

Opłata za studia wynosi 9000 zł (możliwa płatność w dwóch ratach po 4500 zł).

Komplet dokumentów rekrutacyjnych wraz z listem motywacyjnym należy złożyć w Państwowej Wyższej Szkole Zawodowej im. Witelona w Legnicy, pokój nr 104 w budynku C, Legnica, ul. Sejmowa 5A, lub przesłać pocztą z dopiskiem ***"Studia Podyplomowe EMBA".***

O przyjęciu na studia decyduje kolejność zgłoszeń.
Warunkiem uruchomienia studiów jest zgłoszenie się minimalnej – niezbędnej liczby kandydatów

CENTRUM KSZTAŁCENIA USTAWICZNEGO
www.cku.pwsz.legnica.edu.pl
59-220 Legnica, ul. Sejmowa 5A, pokój 104, budynek C e-mail:**podyplomowe@pwsz.legnica.edu.pl**

Uczelnia Jana Wyżykowskiego

Uczelnia Jana Wyżykowskiego

REKRUTACJA TRWA!

STUDIA PODYPLOMOWE

PEDAGOGICZNE

- Socjoterapia
- Przygotowanie pedagogiczne
- Pedagogika opiekuńczo-wychowawcza

TECHNICZNE

- BHP i przemysł 4.0
- Zarządzanie w górnictwie
- Gospodarka odpadami

MENEDŻERSKIE

- Zarządzanie projektami (z certyfikatami PRINCE2® i AGILE PM®)
- Zarządzanie kadrami
- Zarządzanie oświatą

PRAWNE I SPOŁECZNE

- Ochrona danych osobowych
- Komunikacja i negocjacje w biznesie
- Prawo pracy

i wiele innych!

POLKOWICE

LUBIN

SPRAWDŹ NASZĄ OFERTĘ:
www.podyplomowe.ujw.pl

Forum Wymiany Informacji — dedykowane dla Partnerów LSSE S.A.

Przypominamy o zmianie adresu siedziby Spółki

Skontaktuj się z nami:
Legnicka Specjalna Strefa Ekonomiczna S.A.
ul. Rycerska 24
59-220 Legnica
tel.: +48 76 727 74 70
komunikacja@lsse.eu
www.lsse.eu

Polska Strefa Inwestycji

Legnicka Specjalna Strefa Ekonomiczna