

EKSPERCI TECHNICZNO-MOTORYZACYJNI „RZECZOZNAWCY-PZM” SA

Rok założenia 1991

ODDZIAŁ WROCŁAW

Posiada wdrożony System Zarządzania Jakością ISO 9001:2000

50-020 Wrocław, ul. Piłsudskiego 74, tel./fax (71) 343 15 07, 344 14 12

www.rzeczoznawcy-pzm.pl e-mail: wroclaw@rzeczoznawcy-pzm.pl

Ekspertyzy wykonują rzeczoznawcy

ISO
9001:2000



STOWARZYSZENIA RZECZOZNAWCÓW SAMOCHODOWYCH-EKSPERTMOT

należącego do FIEA - Międzynarodowej Federacji Ekspertów Samochodowych

WYCENA Nr: LGP-755/2019/3

z dnia: 2019/10/30

Wykonawca wyceny : mgr inż. Henryk Węglowski

Właściciel: LETIA S.A.

Adres: ul. Rycerska 24, 59-220 Legnica

Zadanie: Ocena stanu technicznego i określenie wartości rynkowej pojazdu

DANE IDENTYFIKACYJNE POJAZDU

Dane: [O] X-2019

Marka: TOYOTA

Model pojazdu: Avensis Sedan 2.0 Diesel MR'06 E4

Wersja: Sol

Nr rejestracyjny: DL 77084

Rok prod.: 2007

Rodzaj pojazdu: Samochód osobowy

VIN: SB1BD56L80E027126

Nr INFO-EKSPERT	037-01290
Data pierwszej rejestracji	2007/04/06
Data ważności badania technicznego	2020/04/17
Wskazanie drogomierza	153033 km
Okres eksploatacji pojazdu (07/04/06-19/10/30)	151 mies.
Kolor powłoki lakierowej, (rodzaj lakieru)	granat metalik
Oznaczenie typu	T25
Dop. masa całkow.	1970 kg
Rodzaj nadwozia	sedan 4 drzwiowy
Jednostka napędowa	z zapłonem samoczynnym
Pojemność / Moc silnika	1998 ccm / 93kW (126KM)
Doładowanie	Turbosp. z chłodn. powietrza
Liczba cylindrów / Układ cylindrów / Liczba zaworów	4 / rzędowy / 16
Rodzaj skrzyni biegów	manualna
Rodzaj napędu	przedni (4x2)

WYPOSAŻENIE STANDARDOWE (2006.06-2007.05)

L.p.	Nazwa elementu wyposażenia	L.p.	Nazwa elementu wyposażenia
1	ABS + EBD + system wspomagania nagłego hamowania	17	Poduszki powietrzne boczne przednie
2	Głośniki 8 szt.	18	Radioodtwarzacz CD + MP3
3	Immobilizer	19	Siedzenia tylne dzielone asymetrycznie
4	Kierownica pokryta skórą	20	Sterowanie radiem w kierownicy
5	Klimatyzacja automatyczna 2 strefowa	21	System kontroli trakcji TRC
6	Komputer pokładowy	22	System stabilizacji toru jazdy VSC
7	Kurtyny powietrzne boczne	23	Szyby przednie regulowane elektr.
8	Lusterka zewnętrzne podgrzewane i regulowane elektrycznie	24	Szyby tylne regulowane elektr.
9	Lusterka zewnętrzne składane elektrycznie	25	Światła mijania włączane automatycznie
10	Lusterka zewnętrzne w kolorze nadwozia	26	Światła p/mgielne przednie
11	Lusterko wewnętrzne ściemniane automatycznie	27	Tarcze kół alum. 16" opony 205/55
12	Podłokietnik centralny przedni	28	Wspomaganie układu kierowniczego
13	Podłokietnik siedzeń tylnych	29	Wycieraczka z czujnikiem deszczu
14	Poduszka powietrzna kierowcy	30	Zamek centralny zdalnie sterowany
15	Poduszka powietrzna kolanowa kierowcy	31	Zderzaki w kolorze nadwozia
16	Poduszka powietrzna pasażera		

WYPOSAŻENIE DODATKOWE

Lp.	Nazwa elementu wyposażenia	Wartość [PLN]
1	Lakier metalizowany	242
2	+Wykończenie wnętrza drewnem/ skórą/ specjalne	89

OPIS ZAMONTOWANEGO W POJEŹDZIE OGUMIENIA

Koło	Marka, typ	Bieżnik [mm]	Zużycie [%]
Przednie lewe:	DUNLOP 205/55 R16 91V SP 4ALL SEASONS TL		60
Przednie prawe:	DUNLOP 205/55 R16 91V SP 4ALL SEASONS TL		60
Tylne lewe:	DUNLOP 205/55 R16 91V SP 4ALL SEASONS TL		60
Tylne prawe:	DUNLOP 205/55 R16 91V SP 4ALL SEASONS TL		60

OPISY DOTYCZĄCE POJAZDU**PODSTAWA OPINII**

Opinia wykonana przez:

mgr inż. Henryka Węglowskiego Nr RS 000713
z listy Min. Transportu, Budownictwa i Gospodarki Morskiej
Rzeczoznawcy Techniki Samochodowej i Ruchu Drogowego, biegłego skarbowego

Opinia wykonana na podstawie:

- Zlecenia LSSE/1943/DII/2019 Legnickiej Specjalnej Strefy Ekonomicznej S.A. z siedzibą w Legnicy, 59-220 Legnica ul. Świętego Maksymiliana Kolbe 14 z dnia 22.10.2019
- Wyników przeprowadzonych oględzin pojazdu w dniu 30.10.2019 w Legnicy ul. Świętego Maksymiliana Kolbe 14 w obecności zleceniodawcy
- Przedstawionych do wglądu dokumentów:
 - Dowodu Rejestracyjnego Pojazdu serii DR/BAN numer 2236639 samochodu osobowego marki Toyota Avensis nr rej. DL 77084 o numerze identyfikacyjnym nadwozia SB1BD56L80E027126 wystawionego przez Prezydenta Miasta Legnicy Pl. Słowiański 8 59-220 Legnica na firmę LETIA S.A., 59-220 Legnica ul. Rycerska 24
 - Karty Pojazdu serii KP/AAA numer 7824260 pojazdu marki Toyota Avensis (T25) o numerze identyfikacyjnym nadwozia SB1BD56L80E027126 wystawionej przez Toyota Motor Poland Co. Ltd Sp. z o.o. ul. Konstruktorska 5, 02-673 Warszawa
- Instrukcji określania wartości pojazdów nr 1/2016 zatwierdzonej w dniu 17 maja 2016r. uchwałą Zarządu Głównego do stosowania w Stowarzyszeniu Rzeczoznawców Techniki Samochodowej i Ruchu Drogowego oraz w komputerowym systemie Info-Ekspert
- Komputerowego Systemu Info-Ekspert PSWR - obliczenia na bazie danych CD 10/2019
- Katalogów i materiałów źródłowych dostępnych na rynku
- Doświadczenia rzeczoznawcy

KOREKTY

ARTOŚĆ BAZOWA BRUTTO (149 mies.)	16 600 PLN
KOREKTA ZA WYPOSAŻENIE DODATKOWE	331 PLN
<i>Wyposażenie pojazdu powoduje powiększenie wartości pojazdu, gdy jest wyposażeniem ponadstandardowym oraz jest sprawne, czyli zdolne do spełnienia swojej funkcji. Wielkość korekty wartości bazowej, związanej z wyposażeniem dodatkowym pojazdu została określona na podstawie udziału tego wyposażenia w wartości standardowo wyposażonego nowego pojazdu z uwzględnieniem amortyzacji pojazdu i zwiększonej amortyzacji jego wyposażenia.</i>	
KOREKTA ZA PIERWSZĄ REJESTRACJĘ	- 88 PLN
<i>Korekta uwzględnia wpływ daty pierwszej rejestracji pojazdu (pierwszego dopuszczenia do ruchu po zakupieniu pojazdu nowego) na jego wartość. Przyjmuje się, że pojazd bazowy został zarejestrowany po raz pierwszy 2007/05/15. Pojazd wyceniany został zarejestrowany 1 miesiąc wcześniej, zatem jego okres eksploatacji jest dłuższy od okresu eksploatacji pojazdu bazowego i stąd wynika ujemna korekta wartości.</i>	
KOREKTA ZA PRZEBIEG	2 376 PLN
<i>Korekta uwzględnia wpływ przebiegu pojazdu na jego wartość. Wartość bazowa (skorygowana o wpływ pierwszej rejestracji) została określona dla przebiegu normatywnego 256 100 km. Zweryfikowany przebieg wycenianego pojazdu jest mniejszy od normatywnego o - 103 067 km. Powoduje to zastosowanie korekty wartości w wysokości 14,11%.</i>	
KOREKTA ZA OGUMIENIE	- 199 PLN
<i>Korekta uwzględnia wpływ stanu ogumienia na wartość pojazdu. Punktem odniesienia jest ogumienie o zużyciu 50%.</i>	
KOREKTY RÓŻNE	- 3 457 PLN
W tym:	[%] Wart. [PLN]
konieczne naprawy pojazdu	-8,0 -1 537
regionalna sytuacja rynkowa	-5,0 - 960
serwisowanie pojazdu	-5,0 - 960

KOMENTARZ

Do oględzin przedstawiono pojazd marki Toyota Avensis nr rej. DL 77084

Podczas badania stwierdzono :

NADWOZIE:

drzwi boczne przednie lewe - porysowane w części tylnej
 drzwi boczne przednie prawe - porysowane w części górnej
 drzwi boczne tylne prawe - porysowane w części górnej

WYPOSAŻENIE:

zderzak przedni lakierowany - porysowany z lewej strony
 zderzak tylny lakierowany - porysowany z lewej strony
 brak możliwości opuszczania szyby drzwi bocznych przednich lewych

SILNIK Z OSPRZĘTEM:

układ wydechowy - skorodowany z perforacją

Uwagi:

Rodzaj pojazdu, rok produkcji oraz datę pierwszej rejestracji spisano na podstawie przedstawionych do wglądu dokumentów.

Wykonano zdjęcia - szt.8.

Opinia wykonana w dwóch egzemplarzach.

Opinia zakończona 07.11.2019

Wydając niniejszą ocenę techniczną, Oddział Spółki zastrzega się wraz z rzeczoznawcą, że nie bierze odpowiedzialności za wady ukryte przedmiotu oceny.

Od niniejszej oceny przysługuje odwołanie do Zarządu Spółki za pośrednictwem Oddziału.

W przypadku konieczności wykonania oceny komisyjnej wymagana jest wpłata zaliczki w wysokości określonej przez Oddział wydający ocenę.

Wartość rynkowa brutto wyżej zidentyfikowanego pojazdu, określona na dzień wykonania opinii wynosi:

15600 PLN

(słownie: piętnaście tysięcy sześćset złotych)

w tym VAT (23,0%) 2917,07 PLN

Wartość określono na podstawie:

- notowań wartości rynkowych z bazy pojazdów "Komputerowego Systemu INFO-EKSPERT" na X-2019 zaakceptowanych przez wykonawcę opinii,
- korekt mających wpływ na wartość pojazdu.

PIECZEĆ

EKSPERCI TECHNICZNO-MOTORYZACYJNI
"RZECZOZNAWCY PZM"
Spółka Akcyjna
O/WROCŁAW, 59-220 FILIA LEGNICA
ul. Słubicka 7
tel./fax 76-8629-667

RZECZOZNAWCA

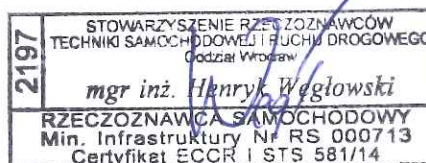

DANE IDENTYFIKACYJNE POJAZDU

Dane: [O] X-2019

Marka: TOYOTA

Model pojazdu: Avensis Sedan 2.0 Diesel MR'06 E4

Wersja: Sol

Nr rejestracyjny: DL 77084

Rok prod.: 2007

Rodzaj pojazdu: Samochód osobowy



LGP-755/2019/3



LGP-755/2019/3



LGP-755/2019/3



LGP-755/2019/3



LGP-755/2019/3



LGP-755/2019/3

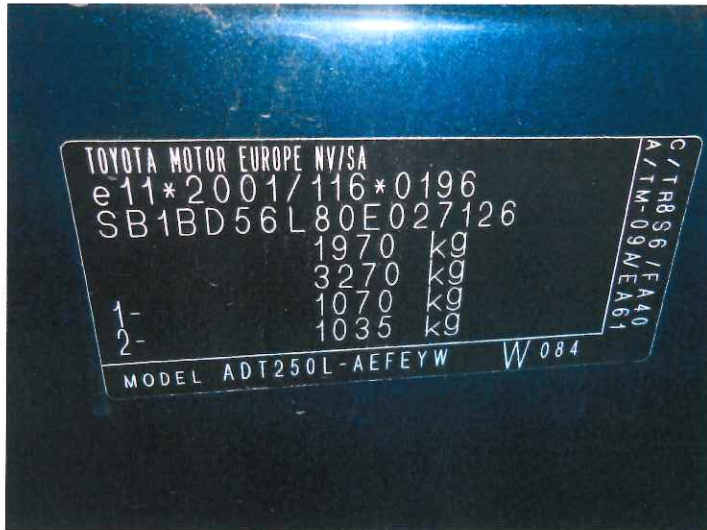

LGP-755/2019/3



LGP-755/2019/3