

# EKSPERCI TECHNICZNO-MOTORYZACYJNI „RZECZOZNAWCY-PZM” SA

Rok założenia 1991

ODDZIAŁ WROCŁAW

Posiada wdrożony System Zarządzania Jakością ISO 9001:2000

50-020 Wrocław, ul. Piłsudskiego 74, tel./fax (71) 343 15 07, 344 14 12

www.rzeczoznawcy-pzm.pl e-mail: wroclaw@rzeczoznawcy-pzm.pl

Ekspertyzy wykonują rzeczoznawcy

ISO  
9001:2000



STOWARZYSZENIA RZECZOZNAWCÓW SAMOCHODOWYCH-EKSPERTMOT  
należącego do FIEA - Międzynarodowej Federacji Ekspertów Samochodowych

WYCENA Nr: LGP-755/2019/2

z dnia: 2019/10/30

Wykonawca wyceny : mgr inż. Henryk Węglowski

Właściciel: Legnicka Specjalna Strefa Ekonomiczna S.A.

Adres: ul. Świętego Maksymiliana Kolbe 14, 59-220 Legnica

Zadanie: Ocena stanu technicznego i określenie wartości rynkowej pojazdu

## DANE IDENTYFIKACYJNE POJAZDU

Dane: [O] X-2019

Marka:	VOLKSWAGEN	Model pojazdu:	Passat B6 2.0 TDI-CR	
Wersja:	Comfortline	Nr rejestracyjny:	DL 60458	Rok prod.: 2009
Rodzaj pojazdu:	Samochód osobowy			VIN: WVVZZZ3CZAE024479

Nr INFO-EKSPERT	040-04931
Data pierwszej rejestracji	2009/09/07
Data ważności badania technicznego	2020/10/15
Wskazanie drogomierza	368763 km
Okres eksploatacji pojazdu (09/09/07-19/10/30)	122 mies.
Kolor powłoki lakierowej, (rodzaj lakieru)	czarny
Oznaczenie typu	3C
Dop. masa całk.	2140 kg
Rodzaj nadwozia	kombi (uniwersalne) 5 drzwiove
Jednostka napędowa	z zapłonem samoczynnym
Pojemność / Moc silnika	1968 ccm / 103kW (140KM)
Doładowanie	Turbosp. z chłodn. powietrza
Liczba cylindrów / Układ cylindrów / Liczba zaworów	4 / rzędowy / 16
Rodzaj skrzyni biegów	manualna
Rodzaj napędu	przedni (4x2)

## WYPOSAŻENIE STANDARDOWE (2009.07-2009.10)

Lp.	Nazwa elementu wyposażenia	Lp.	Nazwa elementu wyposażenia
1	ABS + system wspomagania nagłego hamowania	29	Poduszki powietrzne boczne przednie
2	Antena radiowa w szybie tylnej	30	Relingi dachowe
3	Audio System RCD 310	31	Roleta do bagażnika
4	Fotel kierowcy regulowany elektrycznie	32	Schowek chłodzony
5	Fotel kierowcy z regulacją odcinka lędźwiowego elektryczną	33	Sygnalizacja niezapiętych pasów przednich
6	Fotel kierowcy z regulacją wysokości	34	Sygnalizacja otwartych drzwi i pokrywy bagażnika
7	Fotel pasażera z regulacją odcinka lędźwiowego	35	Sygnalizacja pozostawienia włączonych świateł
8	Fotele komfortowe	36	System automatycznego otwierania/zamykania pokrywy bagażnika
9	Gniazdo 12V w bagażniku	37	System elektronicznej kontroli toru jazdy ESP
10	Immobilizer	38	System p/poślizgowy ASR + EDS
11	Klimatyzacja automatyczna Climatronic 2 strefowa	39	Szyby atermiczne
12	Kolumna kierownicy z regulacją wysokości i głębokości	40	Szyby przednie regulowane elektr.
13	Kurtyny powietrzne boczne	41	Szyby tylne regulowane elektr.
14	Listwy boczne ochronne chromowane	42	Światła z regul. kąta pochylecia elektr.
15	Lusterka zewnętrzne podgrzewane i regulowane elektrycznie	43	Światło dodatkowe STOP
16	Lusterka zewnętrzne w kolorze nadwozia	44	Tapicerka z weluru "Verona"
17	Napinacze przednich pasów bezpieczeństwa	45	Tarcze kół stalowe 16" opony 205/55

18	Nawiew powietrza na siedzenia tylne	46	Tempomat
19	Obrotomierz	47	Uchwyty do mocowania ładunków 4 szt.
20	Oparcie fotela pasażera z przodu składane	48	Wskaźnik temperatury zewnętrznej
21	Oparcie siedzeń tylnych dzielone	49	Wspomaganie układu kierowniczego zmienne
22	Oświetlenie deski rozdzielczej regulowane	50	Wycieraczka i spryskiwacz tylnej szyby
23	Otwór na długie przedmioty w siedzeniu tylnym	51	Wykończenie tablicy rozdzielczej "Black Point"
24	Pasy bezpieczeństwa przednie z regulacją wysokości mocowania	52	Zagłówki foteli przednich aktywne
25	Podłokietnik centralny przedni	53	Zagłówki przednie i tylne regulowane
26	Podłokietnik siedzeń tylnych	54	Zamek centralny zdalnie sterowany
27	Poduszka powietrzna kierowcy	55	Zderzaki w kolorze nadwozia
28	Poduszka powietrzna pasażera z możliwością odłączenia		

### WYPOSAŻENIE DODATKOWE

Lp.	Nazwa elementu wyposażenia	Wartość [PLN]
1	+Reflektory ksenonowe z doświetlaniem łuków	706
2	Tarcze kół alum. 16" "Milwaukee" opony 215/55	207

### OPIS ZAMONTOWANEGO W POJEŹDZIE OGUMIENIA

Koło	Marka, typ	Bieżnik [mm]	Zużycie [%]
Przednie lewe:	HANKOOK 205/55 R16 91V K 105 TL		60
Przednie prawe:	HANKOOK 205/55 R16 91V K 105 TL		60
Tylne lewe:	HANKOOK 205/55 R16 91V K 105 TL		60
Tylne prawe:	HANKOOK 205/55 R16 91V K 105 TL		60

### OPISY DOTYCZĄCE POJAZDU

#### PODSTAWA OPINII

Opinia wykonana przez:

mgr inż. Henryka Węglowskiego Nr RS 000713  
z listy Min. Transportu, Budownictwa i Gospodarki Morskiej  
Rzeczoznawcy Techniki Samochodowej i Ruchu Drogowego, biegłego skarbowego

Opinia wykonana na podstawie:

1. Zlecenia LSSE/1943/DII/2019 Legnickiej Specjalnej Strefy Ekonomicznej S.A. z siedzibą w Legnicy, 59-220 Legnica ul. Świętego Maksymiliana Kolbe 14 z dnia 22.10.2019
2. Wyników przeprowadzonych oględzin pojazdu w dniu 30.10.2019 w Legnicy ul. Świętego Maksymiliana Kolbe 14 w obecności zleceniodawcy
3. Przedstawionych do wglądu dokumentów:

Dowodu Rejestracyjnego Pojazdu serii DR/BA0 numer 4769793 samochodu osobowego marki Volkswagen Passat nr rej. DL 60458 o numerze identyfikacyjnym nadwozia WWWZZZ3CZAE024479 wystawionego przez Prezydenta Miasta Legnicy Pl. Słowiański 8 59-220 Legnica na firmę Legnicka Specjalna Strefa Ekonomiczna S.A., 59-220 Legnica ul. Św. Maksymiliana Kolbe 14

Karty Pojazdu serii KP/AAB numer 2381457 pojazdu marki Volkswagen 3C Passat Comfortline 2.0 TDI - CR o numerze identyfikacyjnym nadwozia WWWZZZ3CZAE024479 wystawionej przez Kulczyk Tradex Sp. z o.o. 61-037 Poznań ul. Krańcowa 44

strukcji określania wartości pojazdów nr 1/2016 zatwierdzonej w dniu 17 maja 2016r. uchwałą Zarządu Głównego do stosowania w Stowarzyszeniu Rzeczoznawców Techniki Samochodowej i Ruchu Drogowego oraz w komputerowym systemie Info-Ekspert

5. Komputerowego Systemu Info-Ekspert PSWR - obliczenia na bazie danych CD 10/2019
6. Katalogów i materiałów źródłowych dostępnych na rynku
7. Doświadczenia rzeczoznawcy

### KOREKTY

WARTOŚĆ BAZOWA BRUTTO (125 mies.)	.....	<b>21 750 PLN</b>
KOREKTA ZA WYPOSAŻENIE DODATKOWE	.....	<b>913 PLN</b>
<i>Wypożyczenie pojazdu powoduje powiększenie wartości pojazdu, gdy jest wyposażeniem ponadstandardowym oraz jest sprawne, czyli zdolne do spełnienia swojej funkcji. Wielkość korekty wartości bazowej, związanej z wyposażeniem dodatkowym pojazdu została określona na podstawie udziału tego wyposażenia w wartości standardowo wyposażonego nowego pojazdu z uwzględnieniem amortyzacji pojazdu i zwiększonej amortyzacji jego wyposażenia.</i>		
KOREKTA ZA PIERWSZĄ REJESTRACJĘ	.....	<b>538 PLN</b>
<i>Korekta uwzględnia wpływ daty pierwszej rejestracji pojazdu (pierwszego dopuszczenia do ruchu po zakupieniu pojazdu nowego) na jego wartość. Przyjmuje się, że pojazd bazowy został zarejestrowany po raz pierwszy 2009/05/15. Pojazd wyceniany został zarejestrowany 4 miesiące później, zatem jego okres eksploatacji jest krótszy od okresu eksploatacji pojazdu bazowego i stąd wynika dodatnia korekta wartości.</i>		
KOREKTA ZA PRZEBIEG	.....	<b>- 5 686 PLN</b>
<i>Korekta uwzględnia wpływ przebiegu pojazdu na jego wartość. Wartość bazowa (skorygowana o wpływ pierwszej rejestracji) została określona dla przebiegu normatywnego 224 200 km. Zweryfikowany przebieg wycenianego pojazdu jest większy od normatywnego o 144 563 km. Powoduje to zastosowanie korekty wartości w wysokości -24,51%.</i>		
KOREKTA ZA OGUMIENIE	.....	<b>- 142 PLN</b>
<i>Korekta uwzględnia wpływ stanu ogumienia na wartość pojazdu. Punktem odniesienia jest ogumienie o zużyciu 50%.</i>		
KOREKTY RÓŻNE	.....	<b>- 2 101 PLN</b>
<b>W tym:</b>		
konieczne naprawy pojazdu	[%]	Wart. [PLN]
regionalna sytuacja rynkowa	-7,0	-1 226
	-5,0	- 875

### KOMENTARZ

Do oględzin przedstawiono pojazd marki Volkswagen Passat nr rej. DL 60458

Podczas badania stwierdzono :

**NADWOZIE:**

pokrywa przednia - ogniska postępującej korozji z prawej strony oraz porysowana w części przedniej

blotnik tylny lewy - porysowany w części środkowej dolnej

blotnik tylny prawy - porysowany w części dolnej

**WYPOSAŻENIE:**

zderzak tylny lakierowany - porysowany z prawej strony

**SILNIK Z OSPRZĘTEM:**

nadmierne luzy w układzie tłokowo - korbowym

układ wydechowy - skorodowany z perforacją

Uwagi:

Rodzaj pojazdu, rok produkcji oraz datę pierwszej rejestracji spisano na podstawie przedstawionych do wglądu dokumentów.

Dopuszczalna masa całkowita na podstawie przedstawionych do wglądu dokumentów - 2170 kg

Wykonano zdjęcia - szt.9.

Opinia wykonana w dwóch egzemplarzach.

Opinia zakończona 07.11.2019

Wydając niniejszą ocenę techniczną, Oddział Spółki zastrzega się wraz z rzeczoznawcą, że nie bierze odpowiedzialności za wady ukryte przedmiotu oceny.

Od niniejszej oceny przysługuje odwołanie do Zarządu Spółki za pośrednictwem Oddziału.

W przypadku konieczności wykonania oceny komisyjnej wymagana jest wpłata zaliczki w wysokości określonej przez Oddział wydający ocenę.

**Wartość rynkowa brutto wyżej zidentyfikowanego pojazdu, określona na dzień wykonania opinii wynosi:**

**15300 PLN**

(słownie: piętnaście tysięcy trzysta złotych)

w tym VAT (23,0%) 2860,98 PLN

**Wartość określono na podstawie:**

- notowań wartości rynkowych z bazy pojazdów "Komputerowego Systemu INFO-EKSPERT" na X-2019 zaakceptowanych przez wykonawcę opinii,
- korekt mających wpływ na wartość pojazdu.

PIECZEĆ

RZECZOZNAWCA

EKSPERCI TECHNICZNO-MOTORYZACYJNI  
**"RZECZOZNAWCY PZM"**  
 Spółka Akcyjna  
 O/WROCŁAW, 59-220 FILIA LEGNICA  
 ul. Słubicka 7  
 tel./fax 76-8629-667

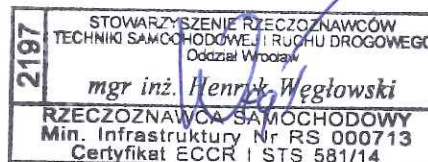

# DOKUMENTACJA FOTOGRAFICZNA

do wyceny nr: LGP-755/2019/2

z dnia: 30.10.2019

## DANE IDENTYFIKACYJNE POJAZDU

Dane: [O] X-2019

Marka: VOLKSWAGEN

Model pojazdu: Passat B6 2.0 TDI-CR

Wersja: Comfortline

Nr rejestracyjny: DL 60458

Rok prod.: 2009

Rodzaj pojazdu: Samochód osobowy



LGP-755/2019/2



LGP-755/2019/2



LGP-755/2019/2



LGP-755/2019/2



LGP-755/2019/2



LGP-755/2019/2

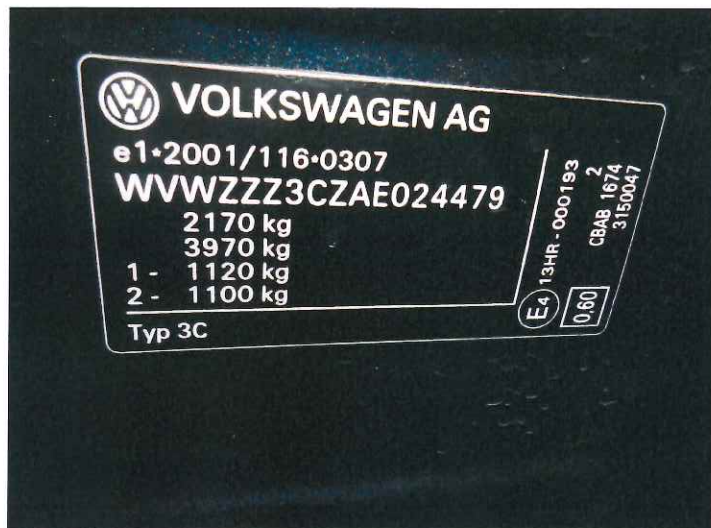

LGP-755/2019/2



LGP-755/2019/2



LGP-755/2019/2